

Buscador Web de Restaurantes
Plan de Recursos Humanos

Versión: 1.0

Control de versiones

Fecha	Versión	Descripción	Autor
17/marzo/2015	1.0	Creación de Documento	Rodriguez Vazquez Cristhian Velazco Lara Diego Andrés

Contenido

1. Introducción	4
1.1 Propósito	4
1.2 Alcance	4
2. Proceso de Planeación de Recursos Humanos	
Equipo de Desarrollo de Software	5
Diagrama de Gantt	6
Diagrama de Red	7

1. Introducción

1.1 Propósito

Identificar los recursos humanos necesarios para poder desarrollar lo mejor posible la aplicación web buscador de restaurantes.

1.2 Alcance

Se hace una planeación de recursos humanos necesarios para el proyecto y los roles que cada uno desempeñara con tareas y relación entre ellos.

2. Proceso de planeación de Recursos Humanos

- Se determinan los diferentes niveles jerárquicos (directivos, mandos intermedios, operarios, etc).
- Se acotan las diferentes funciones o áreas de actividad.
- Se agrupan tareas o actividades relacionadas con un producto.
- Se determinan los distintos puestos de trabajo.
- Se establecen las relaciones de dependencia jerárquica y funcional entre los diferentes puestos.
- Se asignan las personas a los distintos puestos de trabajo, etc.

EQUIPO DE DESARROLLO DE SOFTWARE



DIAGRAMA DE GANTT



DIAGRAMA DE RED

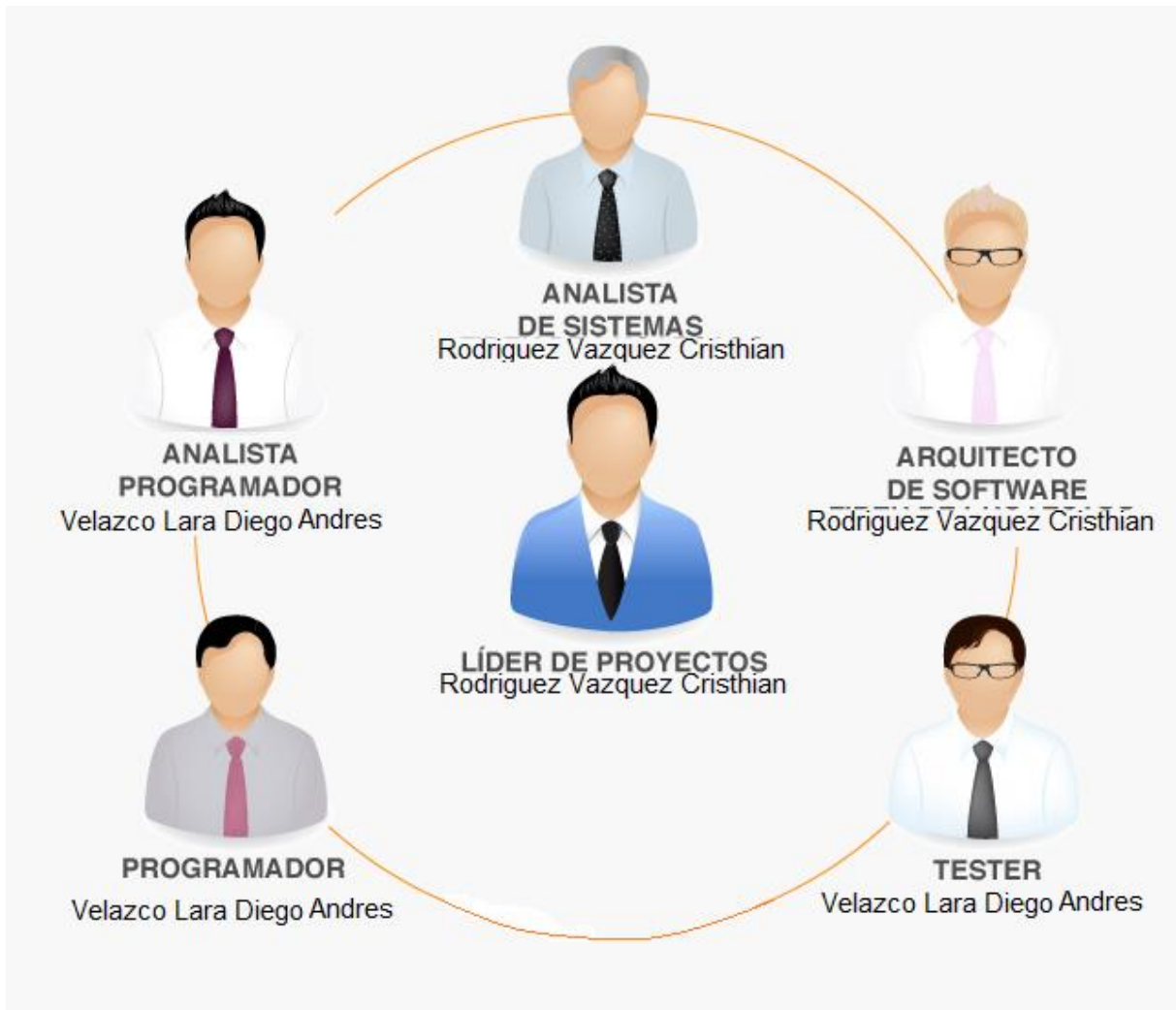
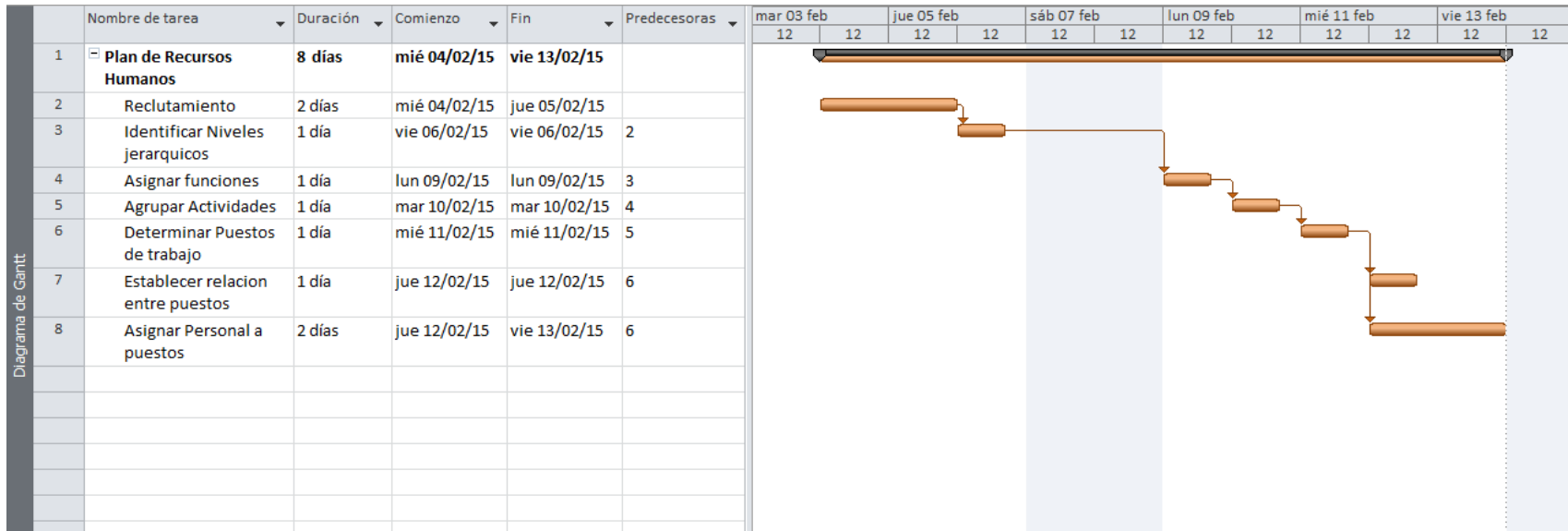