

Trabajo Colaborativo 3

Tutora
Petrona Salgado

Presentado por:
Diana Paola González Jula
Email: Diana322esm@hotmail.com
Cód.: 1121851550

Grupo: 712001_20

UNIVERSIDAD NACIONAL ABIERTA Y A DISTANCIA UNAD
Escuela de Ciencias Básicas, Tecnologías e Ingenierías
Programa: Ingeniería Industrial
01 de Junio de 2012
Cead Yopal

Yopal (Casanare)

Yopal es un municipio colombiano, y la capital del departamento de Casanare. Su extensión es de 2.771 km², y está localizado a 335 km del Distrito Capital de Bogotá. Fundada por colonos santandereanos en 1915, es una de las capitales departamentales más jóvenes de Colombia y la ciudad que registra más rápido crecimiento poblacional a nivel nacional, sobre todo después la independencia de Boyacá (antiguos territorios nacionales), y modificación de la constitución de 1.991 y la explotación petrolera. Esta es una tierra de hermosos contrastes en fauna, flora, recursos hídricos y riqueza de hidrocarburos que hacen de esta región un lugar potencialmente económico y turístico.

Geografía

Yopal es la ciudad capital del departamento colombiano de Casanare, ubicada cerca del río Cravo Sur, en el piedemonte de la cordillera Oriental. Por su topografía el municipio presenta tres pisos térmicos, cuyas áreas son: Cálido 1.906 km², Medio 106 km² y Frío 25 km².

Límites del municipio

Sus límites territoriales se definieron según Decreto 870 del 13 de mayo de 1974, así: con el Municipio de Nunchía tiene un lindero de 57,35 km, descrito a continuación: partiendo del puente "Vega de Paya", sobre el Río Payero, donde concurren los territorios de Yopal y Nunchía en el límite con el Departamento de Boyacá, en las coordenadas N= 1.100.000 y E= 1.195.150, se sigue por el Río Payero hasta su desembocadura en el Río Tocaría, se continua por el Río Tocaría aguas abajo hasta la desembocadura del caño Sirivana, donde concurren los territorios de Yopal, Nunchía y San Luis de Palenque, en las coordenadas N= 1.084.600 y E= 1.218.55.

Con el Municipio San Luis de Palenque colinda a lo largo de 57,6 km: partiendo de la desembocadura del Caño Sirivana en el río Tocaría, donde concurren los territorios de Yopal, Nunchía y San Luis de Palenque, en las coordenadas N= 1.084.600 y E= 1.218.550; se sigue con el río Tocaría hasta su desembocadura en el río Cravo Sur; se continúa por el río carehueva, aguas abajo, hasta la desembocadura del Caño Seco, donde concurren los territorios de Yopal, San Luis de Palenque y Orocué, en las coordenadas N= 1.070.050 y E= 1.233.000.

Con el Municipio de Orocué tiene un lindero de 35,3 km: partiendo de la desembocadura del Caño Seco en el Río Cravo Sur (sitio denominado Quebrada Seca), donde concurren los territorios de Yopal, San Luis de Palenque y Orocué, se sigue por el camino Real, hasta encontrar el antiguo camino ganadero que dé El Algarrobo conduce a Maní y Villavicencio en las coordenadas N= 1.070.050 y E= 1.233.000; continua por el camino ganadero citado y en una dirección general sudoeste (SW) hasta el sitio denominado Paso Real, sobre el Caño Guariamena, donde concurren los territorios de Yopal, Orocué y Maní en las coordenadas N= 1.034.200 y E= 1.212.900.

El lindero que colinda con el Municipio de Maní tiene 51,75 km: partiendo del sitio Paso Real, sobre el Caño Guariamena, donde concurren los territorios de Yopal, Orocué y Maní, (antiguo camino ganadero que de El Algarrobo conduce a Maní) se sigue el Caño Guariamena, aguas arriba, hasta el cruce del carreteable que del Hato "La Lucha" conduce a las "Sabanas de Corozal" en las coordenadas N= 1.034.200 y E= 112.900; continua por el referido carreteable (borde norte) hasta el Río Charte y por éste, aguas arriba, al cruce del carreteable que del sitio El Nogal conduce a la Escuela Salítrico, donde concurren los territorios de Yopal, Maní y Aguazul en las coordenadas N= 1.053.300 y E= 1.191.40

El lindero que colinda con el Municipio de Aguazul tiene una extensión de 56 km: partiendo del cruce del carreteable que del sitio El Nogal conduce a la Escuela Salítrico con el Río Charte, donde concurren los territorios de Yopal, Maní y Aguazul, en las coordenadas N= 1.053.300 y E= 1.191.400 se sigue el Río Charte, aguas arriba, hasta su intersección con la cuchilla Guaimará, donde concurren los territorios de Yopal y Aguazul en límite con el Departamento de Boyacá.

Por último, colinda con el Departamento de Boyacá a lo largo de 44,5 km.

CATEGORIAS	PREGUNTAS	DEFINICIÓN DE LA CATEGORIA	FUENTES DE INFORMACIÓN PARA DAR LAS RESPUESTAS	INSTRUMENTOS PARA LA RECOLECCIÓN DE LA INFORMACIÓN
Descripción	¿Qué pasa con la atención medica en el Municipio de Yopal?	La atención médica ha venido en total decadencia pese a los diferentes problemas que han tenido las EPS con el estado, esto hace que no se preste un buen servicio y de paso la cantidad de usuarios en algunas EPS hace que no se presten las citas médicas a tiempo.	Información Primaria Observación Directa	Se tuvo charlas con algunos miembros del sistema de Salud del Municipio.
Explicación Causal	¿Por qué hay tanta problemática en el sistema de salud?	La problemática se ve reflejada por la cantidad de usuarios, por los problemas internos que han tenido las EPS con los centro de salud y hospitales al no cancelar lo que deben.	Información Primaria Observación Indirecta	Se tuvo charlas con algunos miembros del sistema de Salud del Municipio.
Generalidades Definición	¿Qué es una ESE?	Institución prestadora de servicios de salud que en SGSSS tiene la función de prestar los servicios en el respectivo nivel de atención a los afiliados y beneficiarios de los distintos regímenes en los que se divide el sistema.	Información Secundaria	Información tomada de Internet
Comprobación	¿Cómo se saca una cita médica?	A diferencia de un tiempo atrás ahora todo se maneja via internet las citas se solicitan por este medio o en tal caso en un teléfono que está disponible en la misma EPS para solicitarlas (el cual según los usuarios siempre permanece en mal estado)	Información Primaria	Se realizo una entrevista con habitantes del Municipio.
Predicción	¿Qué consecuencias habrá si no se mejora la salud en el Municipio?	Las consecuencias serían garrafales, ya que el municipio se vería muy afectado, porque no se les prestaría un buen servicio e incluso si algunos usuarios presentan fuertes enfermedades podrían morir por negligencia de las EPS.	Información Primaria	Se realizo una entrevista con habitantes del Municipio.
Gestión	¿Qué se podría hacer para mejorar la salud?	Para mejorar la salud se podría construir más centros de salud ya que la cantidad de usuarios es demasiada esto facilitaría su atención y no habría tanta congestión, también sería de gran ayuda que las EPS pagaran sus deudas.	Información Primaria	Se realizo una entrevista con habitantes del Municipio.

<p>Opinión Valoración</p>	<p>¿Qué piensan de la atención médica del Municipio?</p> <p>¿Qué es lo más importante de los centros de salud?</p>	<p>Que es muy degradante, no les importa si una persona está en muy mal estado, les niegan la atención e incluso solo les importa que se hagan los pagos al día pero de buena atención nada.</p> <p>A pesar de los inconvenientes para llegar a los centros de salud es importante destacar que nos brindan el apoyo necesario en los momentos más críticos de la salud, presentan los servicios que muchas veces necesitamos y dan cobertura a un problema básico de toda sociedad como lo es la salud.</p>	<p>Información Primaria</p>	<p>Se realizo una entrevista con habitantes del Municipio.</p>
----------------------------------	--	--	-----------------------------	--

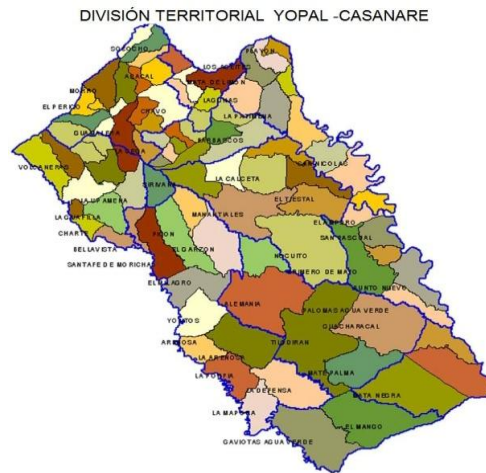

CONCEPTOS ADQUIRIDOS Y CONTEXTUALIZADOS EN LA POBLACIÓN

Este trabajo fue realizado en el departamento del Casanare, en el Municipio de Yopal.

Este Municipio en los últimos años se ha caracterizado por llamar la atención de los miles de usuarios que se quejan del servicio de Salud, tanto en centros de salud como en el hospital, las clínicas y sobre todo en las EPS desafortunadamente no ha sido un problema que la secretaria de salud tenga como prioridad, al contrario cada vez son mas los usuarios que no están conformes a la atención que les prestan estas entidades por el contrario han sido masivas las quejas que se han impuesto sobre este problema.

No hay justificación alguna por la cual atentar contra la integridad de una persona y menos en algo tan importante como lo es la salud,

Es por esto que se hace interesante de alguna manera el abordar este tema de la salud en el municipio de Yopal.

DESCRIPCION DE LA POBLACIÓN.

Los Yopaleños son personas de carácter fuerte, son temperamentales y se puede decir que poco sociables por naturaleza, sin embargo sería injusto de mi parte no agradecer que me acogieran como una más de ellos en estos casi 4 años que llevo viviendo en esta ciudad, al igual que yo hay muchísimas personas oriundas de distintos departamentos como son del Valle del Cauca, Antioquia, Santander, Boyacá, y mi bello departamento del Meta.

Bibliografía

- ✓ Benavides O. & Quintero C. (2010) *Modulo Mapas de Conocimiento Regional*, Bogotá DC, Colombia.