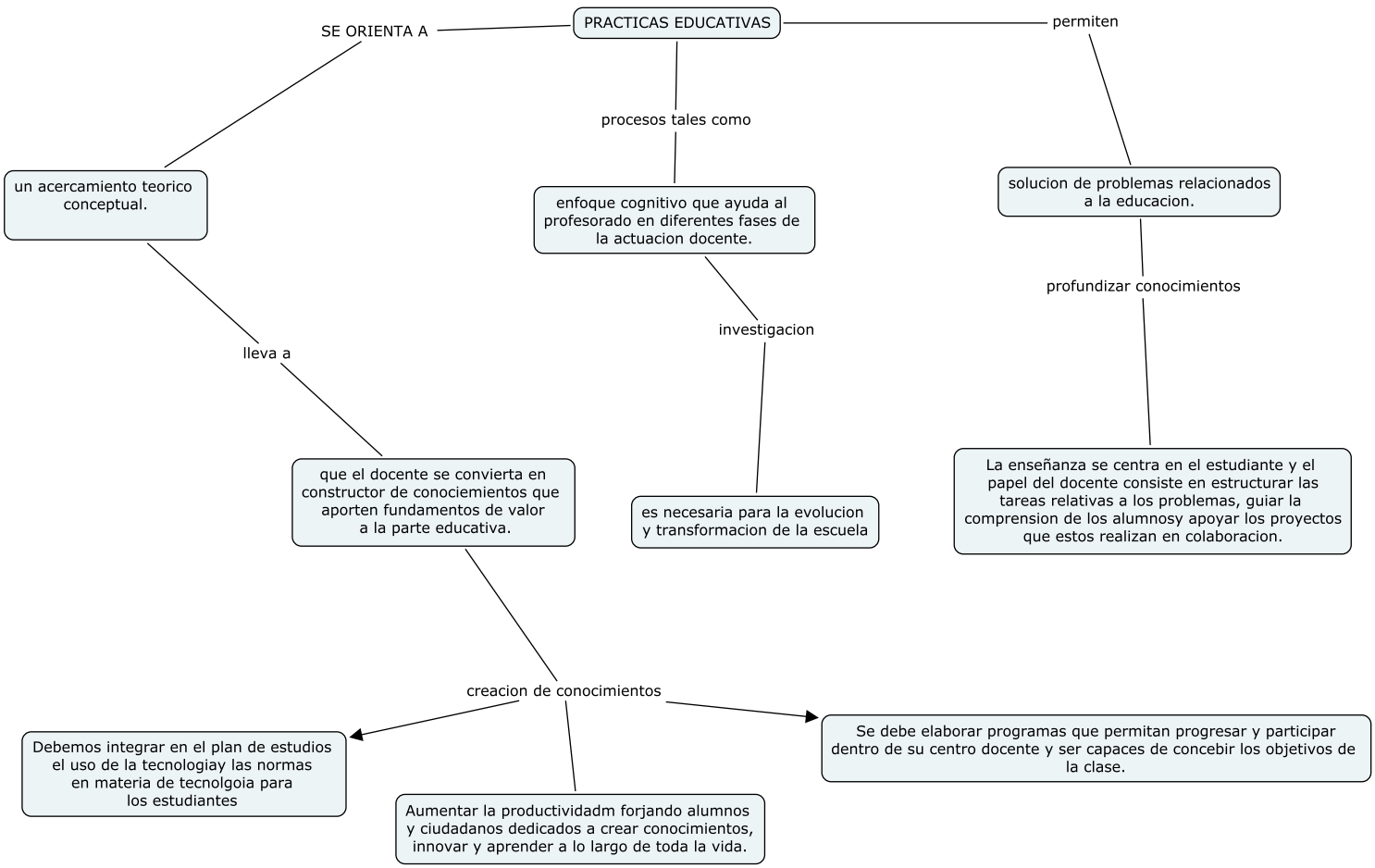
PRACTICAS EDUCATIVAS
SE ORIENTA A
un acercamiento teorico conceptual.
lleva a
que el docente se convierta en constructor de conociemientos que aporten fundamentos de valor a la parte educativa.
creacion de conocimientos
Debemos integrar en el plan de estudios el uso de la tecnologiay las normas en materia de tecnolgoia para los estudiantes
Aumentar la productividadm forjando alumnos y ciudadanos dedicados a crear conocimientos, innovar y aprender a lo largo de toda la vida.
Se debe elaborar programas que permitan progresar y participar dentro de su centro docente y ser capaces de concebir los objetivos de la clase.
procesos tales como
enfoque cognitivo que ayuda al profesorado en diferentes fases de la actuacion docente.
investigacion
es necesaria para la evolucion y transformacion de la escuela
permiten
solucion de problemas relacionados a la educacion.
profundizar conocimientos
La enseñanza se centra en el estudiante y el papel del docente consiste en estructurar las tareas relativas a los problemas, guiar la comprension de los alumnosy apoyar los proyectos que estos realizan en colaboracion.