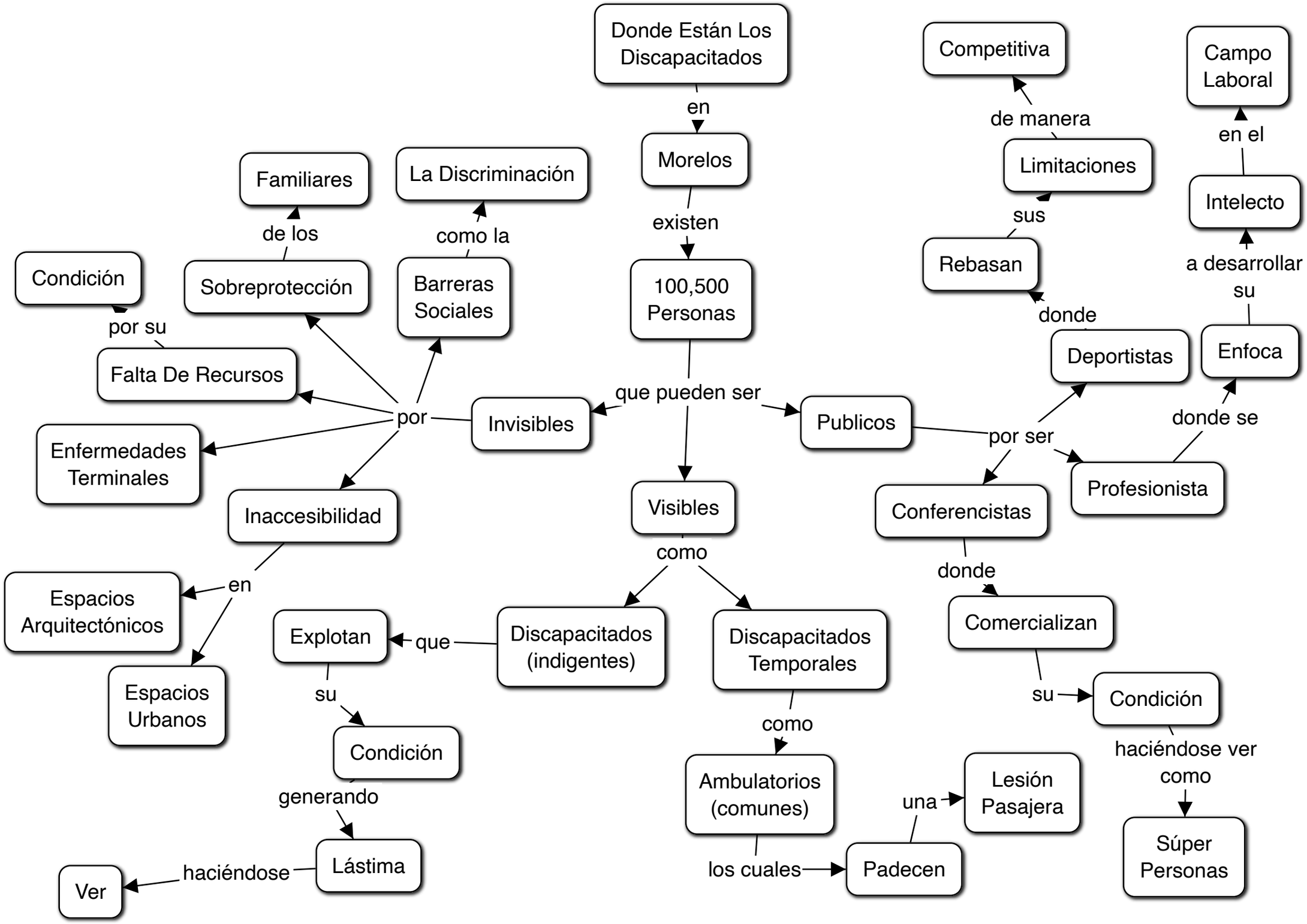
Donde Están Los Discapacitados
en
Morelos
existen
100,500 Personas
que pueden ser
Invisibles
Publicos
por
Familiares
de los
Sobreprotección
La Discriminación
como la
Barreras Sociales
Condición
por su
Falta De Recursos
Enfermedades Terminales
Inaccesibilidad
en
Espacios Arquitectónicos
Espacios Urbanos
Visibles
como
Discapacitados (indigentes)
que
Explotan
su
Condición
generando
Lástima
haciéndose
Ver
Discapacitados Temporales
como
Ambulatorios (comunes)
los cuales
Padecen
una
Lesión Pasajera
Competitiva
de manera
Limitaciones
sus
Rebasan
donde
Deportistas
por ser
Conferencistas
donde
Comercializan
su
Condición
haciéndose ver como
Súper Personas
Profesionista
donde se
Enfoca
su
a desarrollar
Intelecto
en el
Campo Laboral