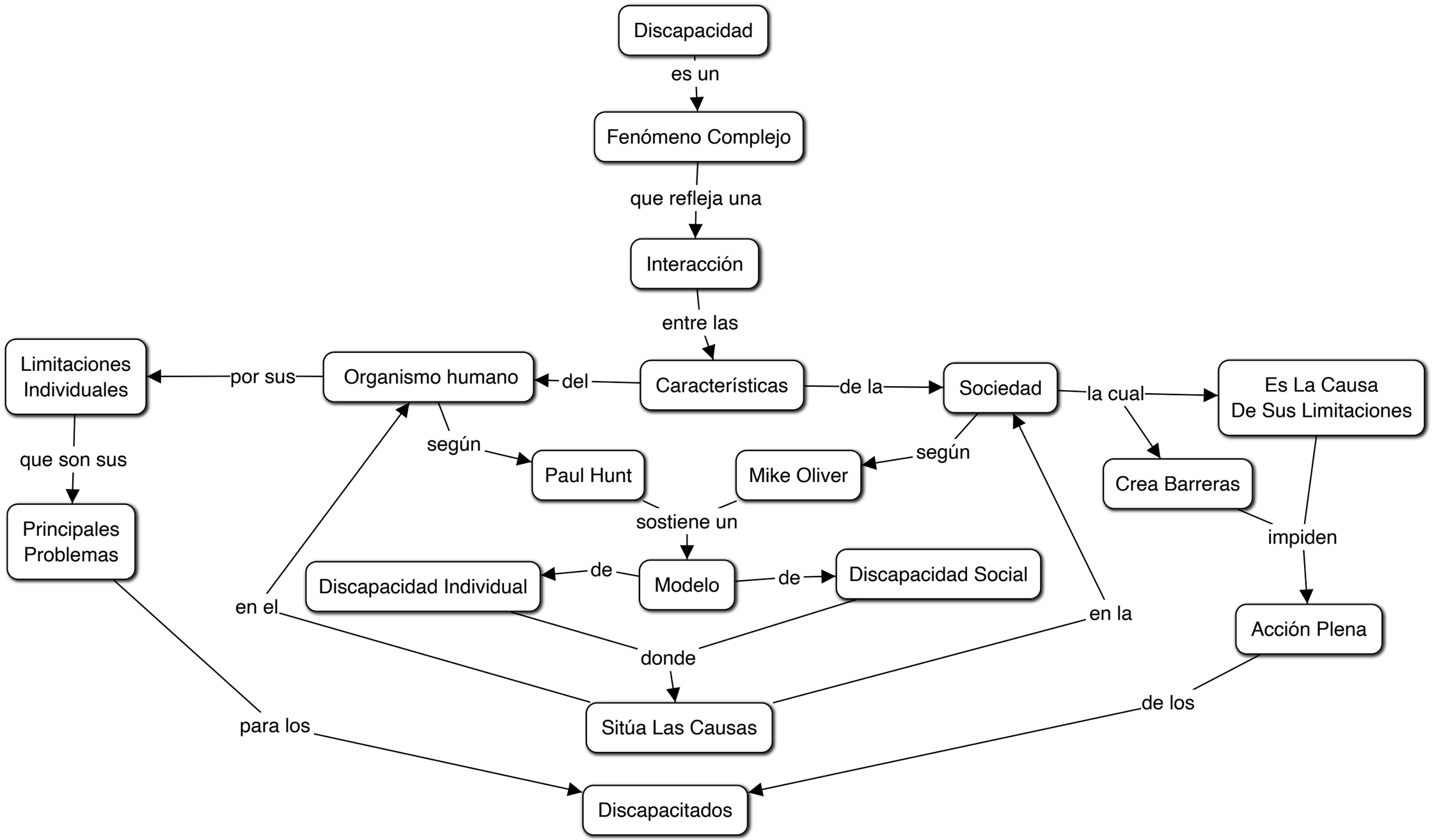
Discapacidad
es un
Fenómeno Complejo
que refleja una
Interacción
entre las
Características
de la
Sociedad
la cual
Es La Causa
De Sus Limitaciones
Crea Barreras
impiden
Acción Plena
de los
Discapacitados
del
Organismo humano
por sus
Limitaciones
Individuales
que son sus
Principales
Problemas
para los
según
Paul Hunt
Mike Oliver
según
sostiene un
Modelo
de
Discapacidad Individual
de
Discapacidad Social
en el
en la
donde
Sitúa Las Causas