

**Buscador Web de Restaurantes**  
**Plan de Adquisiciones**

**Versión: 1.0**

## Control de versiones

<b>Fecha</b>	<b>Versión</b>	<b>Descripción</b>	<b>Autor</b>
17/marzo/2015	1.0	Creación de Documento	Rodriguez Vazquez Cristhian Velazco Lara Diego Andrés

## Contenido

1. Introducción	4
1.1 Propósito	4
1.2 Alcance	4
2. Proceso de Planeación de Adquisiciones	4
Diagrama de Gantt	5
Diagrama de Red	6

## 1. Introducción

### 1.1 Propósito

Identificar los recursos y productos necesarios para poder desarrollar lo mejor posible la aplicación web buscador de restaurantes.

### 1.2 Alcance

Se hace una planeación de adquisiciones necesarias para el proyecto junto con un cálculo de costo de estas.

## 2. Proceso de planeación de Adquisiciones

Proyecto	Buscador Web de Restaurantes												
Objetivo	El presente proyecto cubre las necesidades en materia de hardware, software.												
Situación	Para la etapa de desarrollo se está utilizando internet y discos rotulados para la entrega de cada avance.												
Discos adquiridos para los avances	<table><tr><td>1. Avance primer parcial</td><td>\$30</td></tr><tr><td>2. Pre recuperación primer parcial</td><td>\$30</td></tr><tr><td>3. Recuperación Primer Parcial</td><td>\$30</td></tr><tr><td>4. Avance Segundo Parcial</td><td>\$30</td></tr><tr><td>5. Recuperación Segundo Parcial</td><td>\$30</td></tr><tr><td>Total-----</td><td>\$150</td></tr></table>	1. Avance primer parcial	\$30	2. Pre recuperación primer parcial	\$30	3. Recuperación Primer Parcial	\$30	4. Avance Segundo Parcial	\$30	5. Recuperación Segundo Parcial	\$30	Total-----	\$150
1. Avance primer parcial	\$30												
2. Pre recuperación primer parcial	\$30												
3. Recuperación Primer Parcial	\$30												
4. Avance Segundo Parcial	\$30												
5. Recuperación Segundo Parcial	\$30												
Total-----	\$150												
Uso de internet para el proyecto	<table><tr><td>Costo promedio por día</td><td>\$8</td></tr><tr><td>Días laborados:</td><td>26</td></tr><tr><td>Total -----</td><td>\$200</td></tr></table>	Costo promedio por día	\$8	Días laborados:	26	Total -----	\$200						
Costo promedio por día	\$8												
Días laborados:	26												
Total -----	\$200												
Impresión y engargolado de trabajo fina	<table><tr><td>Estimación carpeta de desarrollo</td><td>\$80</td></tr><tr><td>Estimación carpeta de gestión</td><td>\$70</td></tr><tr><td>Estimación manual de usuario</td><td>\$60</td></tr><tr><td>Estimación manual técnico</td><td>\$40</td></tr><tr><td>Total-----</td><td>\$250</td></tr></table>	Estimación carpeta de desarrollo	\$80	Estimación carpeta de gestión	\$70	Estimación manual de usuario	\$60	Estimación manual técnico	\$40	Total-----	\$250		
Estimación carpeta de desarrollo	\$80												
Estimación carpeta de gestión	\$70												
Estimación manual de usuario	\$60												
Estimación manual técnico	\$40												
Total-----	\$250												
Renta hosting	Uso de hosting durante tiempo de pruebas y evaluación \$120												
Traslado a lugar de reunión	<table><tr><td>Rodriguez Vazquez Cristhian</td><td>\$390</td></tr><tr><td>Velazco Lara diego Andrés</td><td>\$390</td></tr><tr><td>Total-----</td><td>\$780</td></tr></table>	Rodriguez Vazquez Cristhian	\$390	Velazco Lara diego Andrés	\$390	Total-----	\$780						
Rodriguez Vazquez Cristhian	\$390												
Velazco Lara diego Andrés	\$390												
Total-----	\$780												
Total	\$1500												

## DIAGRAMA DE GANTT

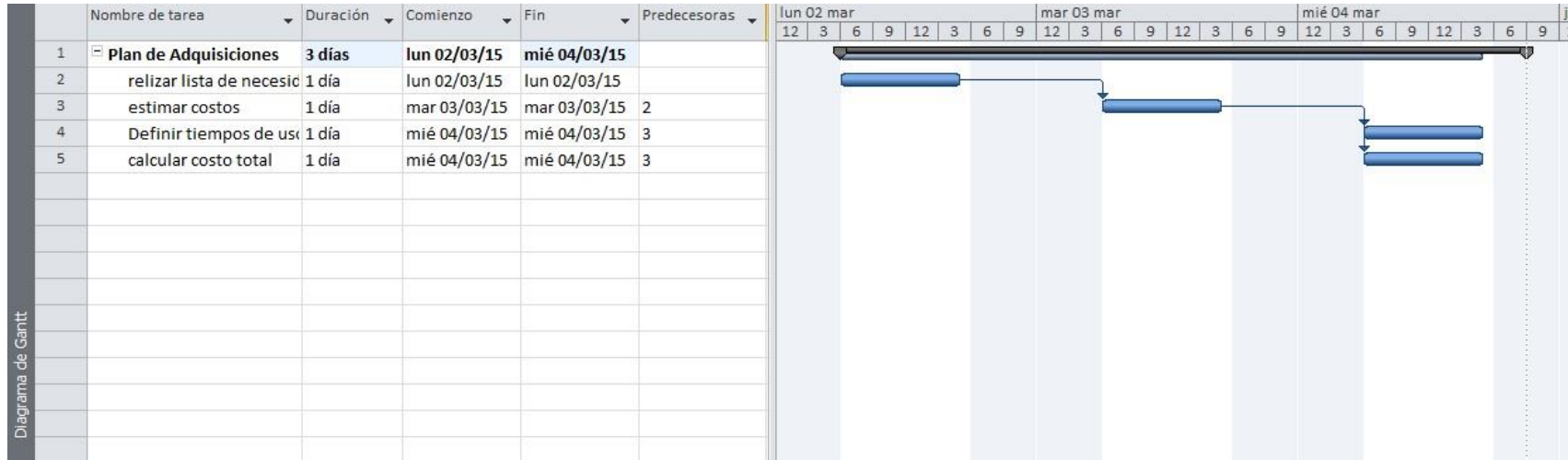

### DIAGRAMA DE RED

