

Bangladesh

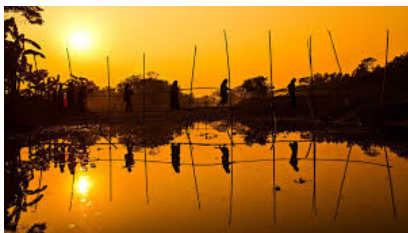

La **Repubblica Popolare del Bangladesh**, è uno stato dell'Asia. A sud è bagnato dal golfo del Bengala, confina su tutti i lati con l'India tranne per un piccolo tratto, nell'estremo sudest, in cui confina con la Birmania. Assieme allo stato indiano del Bengala occidentale costituisce la regione etnico-linguistica dei bengalesi. Il nome Bangladesh significa in bengalese *Paese del Bengala*. Il Paese si estende su 147 570 km² (incluso i 10 090 km di acque), e conta una popolazione di 168 957 745 di abitanti. I confini dell'odierno Bangladesh sono stati stabiliti con la partizione del Bengala nel 1947, quando la regione divenne la porzione orientale del neocostituito Pakistan, sebbene separata dal resto dello stato da 1 600 km attraverso l'India.

Discriminazioni linguistiche, politiche ed economiche condussero ad agitazioni popolari contro il Pakistan occidentale, che portarono alla guerra per l'indipendenza nel 1971 e la costituzione dello stato del Bangladesh. Tuttavia, come abbiamo visto, la nuova nazione ha dovuto sopportare carestie, catastrofi naturali e la povertà diffusa, così come sconvolgimenti politici e colpi di stato militari. Il ripristino della democrazia nel 1991 è stato seguito da una relativa stabilità e progresso economico.

I disastri naturali



**Nel corso dei
decenni la situazione
migliora**

Il ciclone Bhola del 1970 rimane il ciclone tropicale più devastante e che determinò il maggior numero di morti. Fu il sesto ed il peggior ciclone della stagione.

Il ciclone del 1991 coprì proprio Chittagong con venti intorno a 250 Km/h. Si generò un'onda di sei metri che uccise 138.000 persone e i senzatetto furono circa dieci milioni.

Oggi il livello di sicurezza e la preparazione ai disastri naturali è senz'altro migliorata, basti pensare che nel maggio 2013 la tempesta tropicale Mahasen ha avuto un bilancio ufficiale di soli 18 morti anche se si è abbattuta in una zona popolata da un milione di persone. Persistono comunque, gli ingenti danni subiti da 400mila persone, soprattutto nel settore dell'agricoltura.



Immagine del ciclone Bhola del 1970.

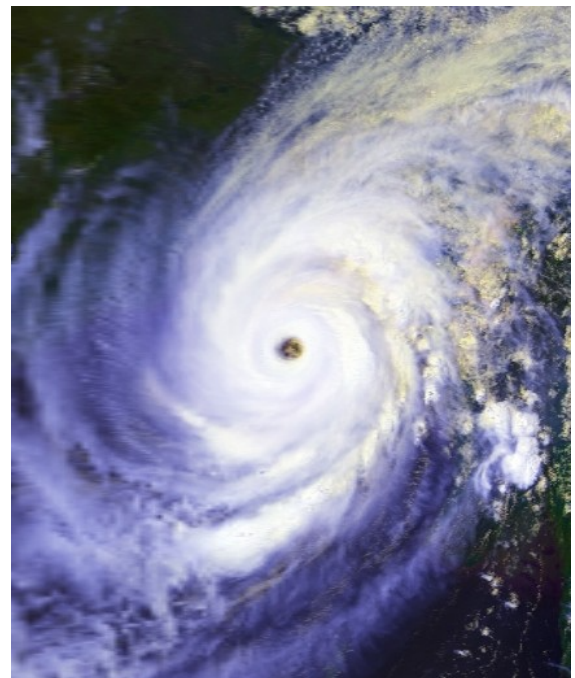

Immagine visibile dal satellite dalle 06:23 UTC del 29 aprile 1991.