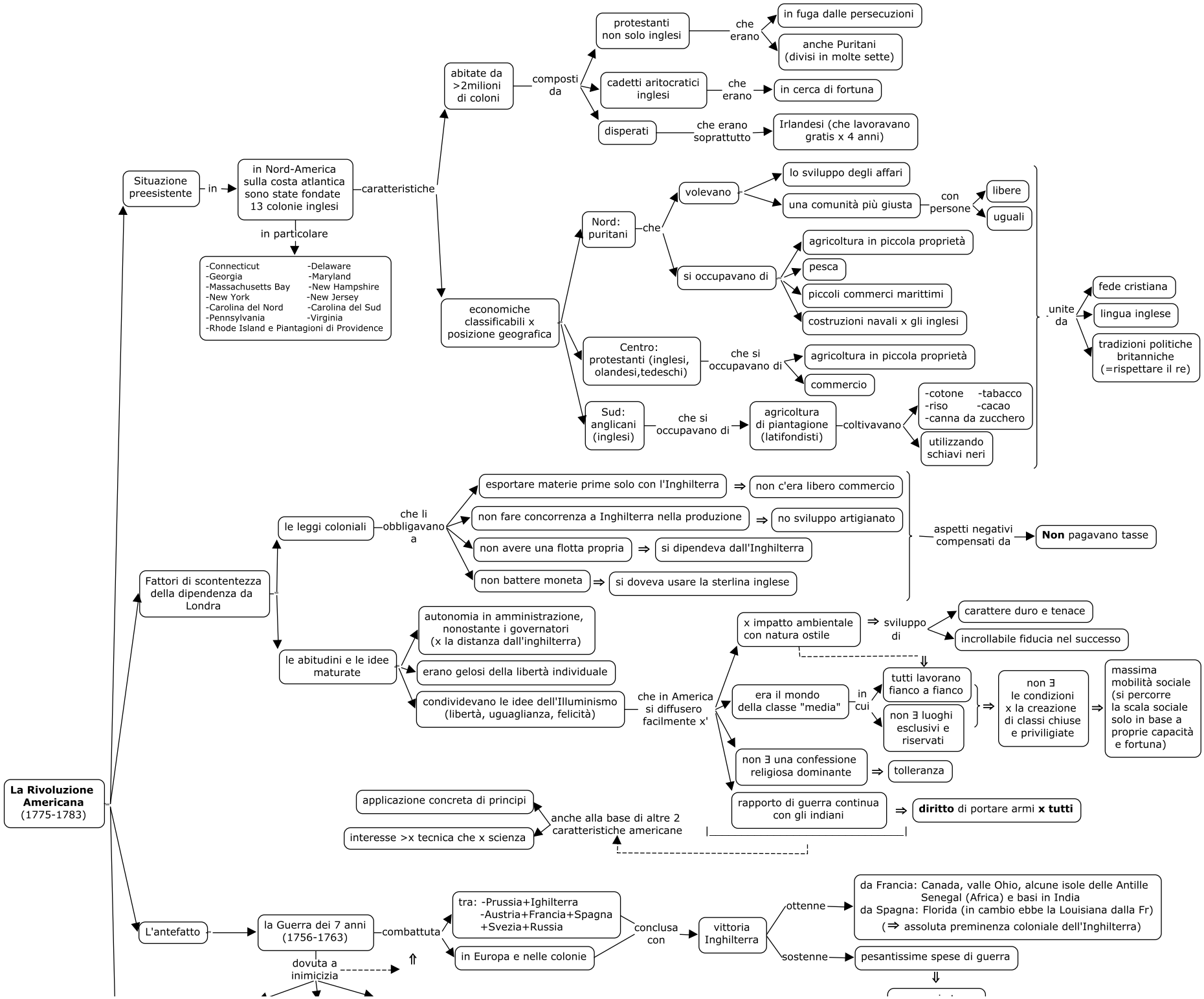
La Rivoluzione Americana (1775-1783)
Situazione preesistente
in
in Nord-America sulla costa atlantica sono state fondate 13 colonie inglesi
caratteristiche
in particolare
-Connecticut -Delaware
-Georgia -Maryland
-Massachusetts Bay -New Hampshire
-New York -New Jersey
-Carolina del Nord -Carolina del Sud
-Pennsylvania -Virginia
-Rhode Island e Piantagioni di Providence
abitate da >2milioni di coloni
composti da
protestanti non solo inglesi
che erano
in fuga dalle persecuzioni
anche Puritani (divisi in molte sette)
cadetti aritocratici inglesi
che erano
in cerca di fortuna
disperati
che erano soprattutto
Irlandesi (che lavoravano gratis x 4 anni)
economiche classificabili x posizione geografica
Nord: puritani
che
volevano
lo sviluppo degli affari
una comunità più giusta
con persone
libere
uguali
si occupavano di
agricoltura in piccola proprietà
pesca
piccoli commerci marittimi
costruzioni navali x gli inglesi
Centro: protestanti (inglesi, olandesi,tedeschi)
che si occupavano di
agricoltura in piccola proprietà
commercio
Sud: anglicani (inglesi)
che si occupavano di
agricoltura di piantagione (latifondisti)
coltivavano
-cotone -tabacco
-riso -cacao
-canna da zucchero
utilizzando schiavi neri
unite da
fede cristiana
lingua inglese
tradizioni politiche britanniche (=rispettare il re)
Fattori di scontentezza della dipendenza da Londra
le leggi coloniali
che li obbligavano a
esportare materie prime solo con l'Inghilterra ⇒ non c'era libero commercio
non fare concorrenza a Inghilterra nella produzione ⇒ no sviluppo artigianato
non avere una flotta propria ⇒ si dipendeva dall'Inghilterra
non battere moneta ⇒ si doveva usare la sterlina inglese
aspetti negativi compensati da
Non pagavano tasse
le abitudini e le idee maturate
autonomia in amministrazione, nonostante i governatori (x la distanza dall'inghilterra)
erano gelosi della libertà individuale
condividevano le idee dell'Illuminismo (libertà, uguaglianza, felicità)
che in America si diffusero facilmente x'
x impatto ambientale con natura ostile
⇒ sviluppo di
carattere duro e tenace
incrollabile fiducia nel successo
era il mondo della classe "media"
in cui
tutti lavorano fianco a fianco
non ∃ luoghi esclusivi e riservati
⇒
non ∃ le condizioni x la creazione di classi chiuse e priviligiate
⇒
massima mobilità sociale (si percorre la scala sociale solo in base a proprie capacità e fortuna)
non ∃ una confessione religiosa dominante
⇒ tolleranza
rapporto di guerra continua con gli indiani
⇒ diritto di portare armi x tutti
anche alla base di altre 2 caratteristiche americane
applicazione concreta di principi
interesse >x tecnica che x scienza
L'antefatto
la Guerra dei 7 anni (1756-1763)
combattuta
tra: -Prussia+Ighilterra -Austria+Francia+Spagna +Svezia+Russia
in Europa e nelle colonie
conclusa con
vittoria Inghilterra
ottenne
da Francia: Canada, valle Ohio, alcune isole delle Antille Senegal (Africa) e basi in India
da Spagna: Florida (in cambio ebbe la Louisiana dalla Fr)
(⇒ assoluta preminenza coloniale dell'Inghilterra)
sostenne
pesantissime spese di guerra
dovuta a inimicizia
⇑

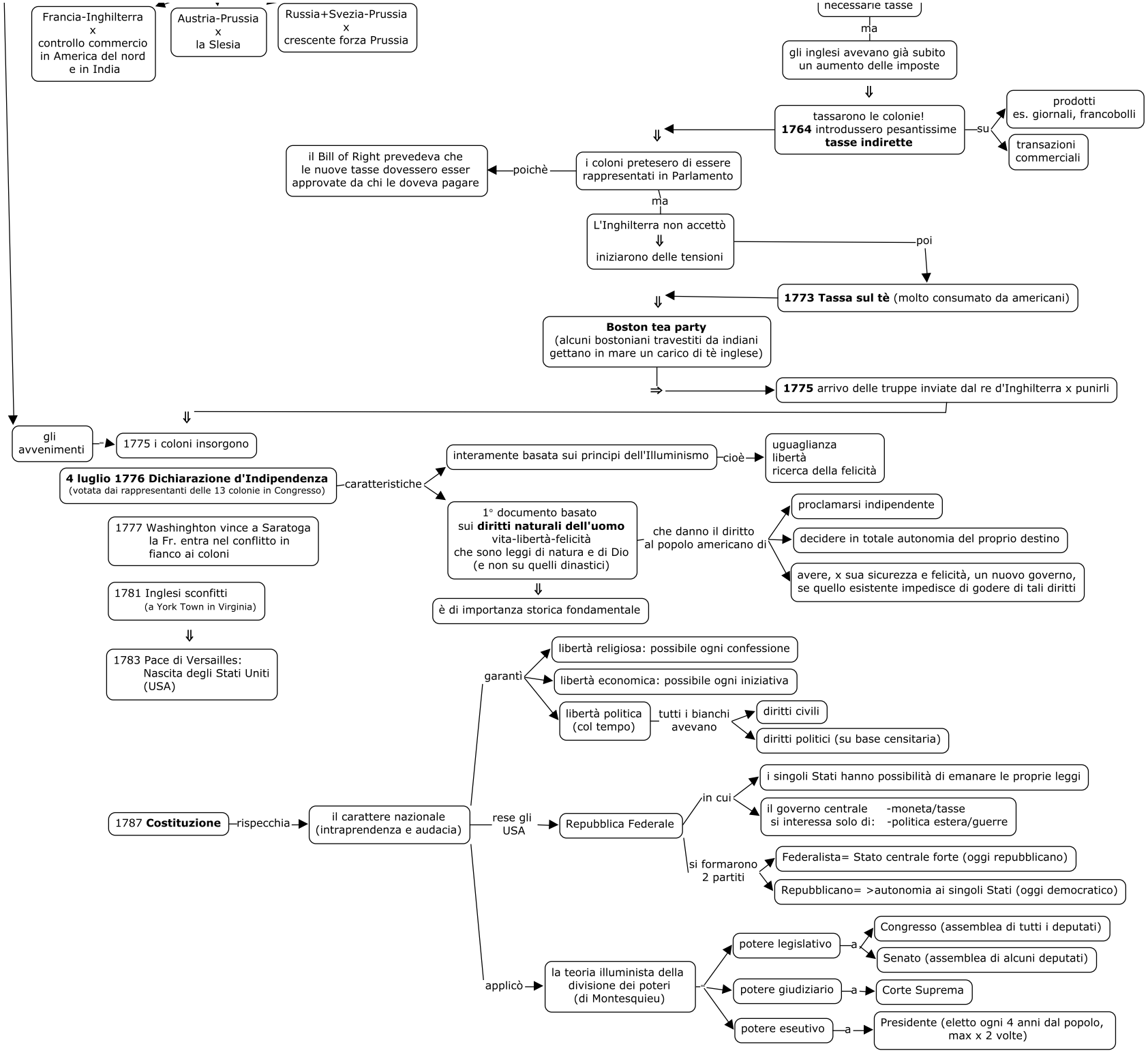
Francia-Inghilterra x controllo commercio in America del nord e in India
Austria-Prussia x la Slesia
Russia+Svezia-Prussia x crescente forza Prussia
necessarie tasse
ma
gli inglesi avevano già subito un aumento delle imposte
tassarono le colonie! 1764 introdussero pesantissime tasse indirette
su
prodotti es. giornali, francobolli
transazioni commerciali
il Bill of Right prevedeva che le nuove tasse dovessero esser approvate da chi le doveva pagare
poichè
i coloni pretesero di essere rappresentati in Parlamento
ma
L'Inghilterra non accettò
iniziarono delle tensioni
poi
1773 Tassa sul tè (molto consumato da americani)
Boston tea party (alcuni bostoniani travestiti da indiani gettano in mare un carico di tè inglese)
1775 arrivo delle truppe inviate dal re d'Inghilterra x punirli
gli avvenimenti
1775 i coloni insorgono
4 luglio 1776 Dichiarazione d'Indipendenza (votata dai rappresentanti delle 13 colonie in Congresso)
caratteristiche
interamente basata sui principi dell'Illuminismo
cioè
uguaglianza
libertà
ricerca della felicità
1° documento basato sui diritti naturali dell'uomo vita-libertà-felicità che sono leggi di natura e di Dio (e non su quelli dinastici)
che danno il diritto al popolo americano di
proclamarsi indipendente
decidere in totale autonomia del proprio destino
avere, x sua sicurezza e felicità, un nuovo governo, se quello esistente impedisce di godere di tali diritti
è di importanza storica fondamentale
1777 Washinghton vince a Saratoga la Fr. entra nel conflitto in fianco ai coloni
1781 Inglesi sconfitti (a York Town in Virginia)
1783 Pace di Versailles: Nascita degli Stati Uniti (USA)
1787 Costituzione
rispecchia
il carattere nazionale (intraprendenza e audacia)
garantì
libertà religiosa: possibile ogni confessione
libertà economica: possibile ogni iniziativa
libertà politica (col tempo)
tutti i bianchi avevano
diritti civili
diritti politici (su base censitaria)
rese gli USA
Repubblica Federale
in cui
i singoli Stati hanno possibilità di emanare le proprie leggi
il governo centrale si interessa solo di:
-moneta/tasse
-politica estera/guerre
si formarono 2 partiti
Federalista= Stato centrale forte (oggi repubblicano)
Repubblicano= >autonomia ai singoli Stati (oggi democratico)
applicò
la teoria illuminista della divisione dei poteri (di Montesquieu)
potere legislativo
a
Congresso (assemblea di tutti i deputati)
Senato (assemblea di alcuni deputati)
potere giudiziario
a
Corte Suprema
potere esecutivo
a
Presidente (eletto ogni 4 anni dal popolo, max x 2 volte)