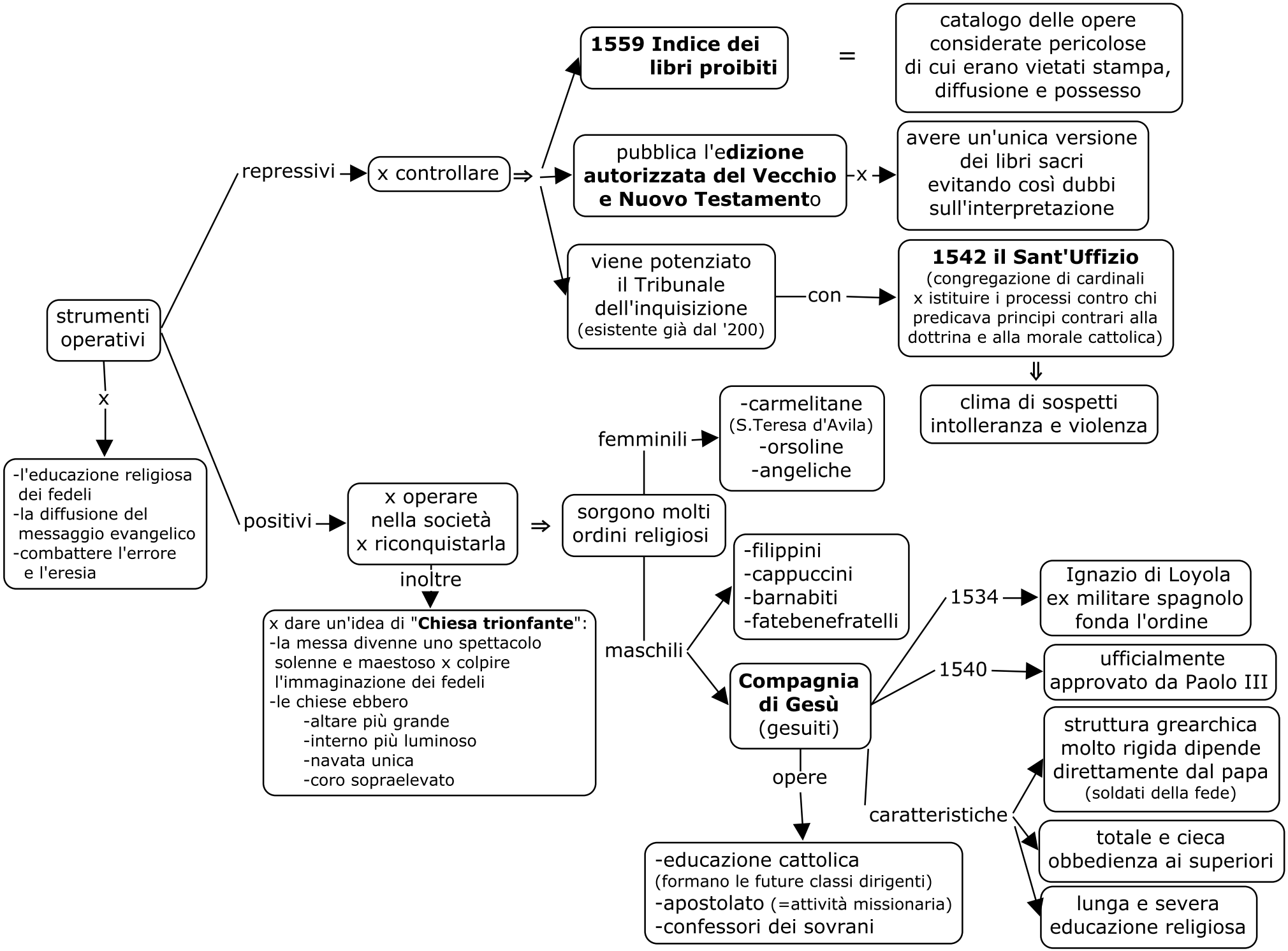
strumenti operativi
x
-l'educazione religiosa dei fedeli
-la diffusione del messaggio evangelico
-combattere l'errore e l'eresia
repressivi
x controllare
⇒
1559 Indice dei libri proibiti
=
catalogo delle opere considerate pericolose di cui erano vietati stampa, diffusione e possesso
pubblica l'edizione autorizzata del Vecchio e Nuovo Testamento
x
avere un'unica versione dei libri sacri evitando così dubbi sull'interpretazione
viene potenziato il Tribunale dell'inquisizione (esistente già dal '200)
con
1542 il Sant'Uffizio (congregazione di cardinali x istituire i processi contro chi predicava principi contrari alla dottrina e alla morale cattolica)
⇓
clima di sospetti intolleranza e violenza
positivi
x operare nella società x riconquistarla
⇒
sorgono molti ordini religiosi
femminili
-carmelitane (S.Teresa d'Avila)
-orsoline
-angeliche
maschili
-filippini
-cappuccini
-barnabiti
-fatebenefratelli
Compagnia di Gesù (gesuiti)
1534
Ignazio di Loyola ex militare spagnolo fonda l'ordine
1540
ufficialmente approvato da Paolo III
caratteristiche
struttura grearchica molto rigida dipende direttamente dal papa (soldati della fede)
totale e cieca obbedienza ai superiori
lunga e severa educazione religiosa
opere
-educazione cattolica (formano le future classi dirigenti)
-apostolato (=attività missionaria)
-confessori dei sovrani
inoltre
x dare un'idea di "Chiesa trionfante":
-la messa divenne uno spettacolo solenne e maestoso x colpire l'immaginazione dei fedeli
-le chiese ebbero
-altare più grande
-interno più luminoso
-navata unica
-coro sopraelevato