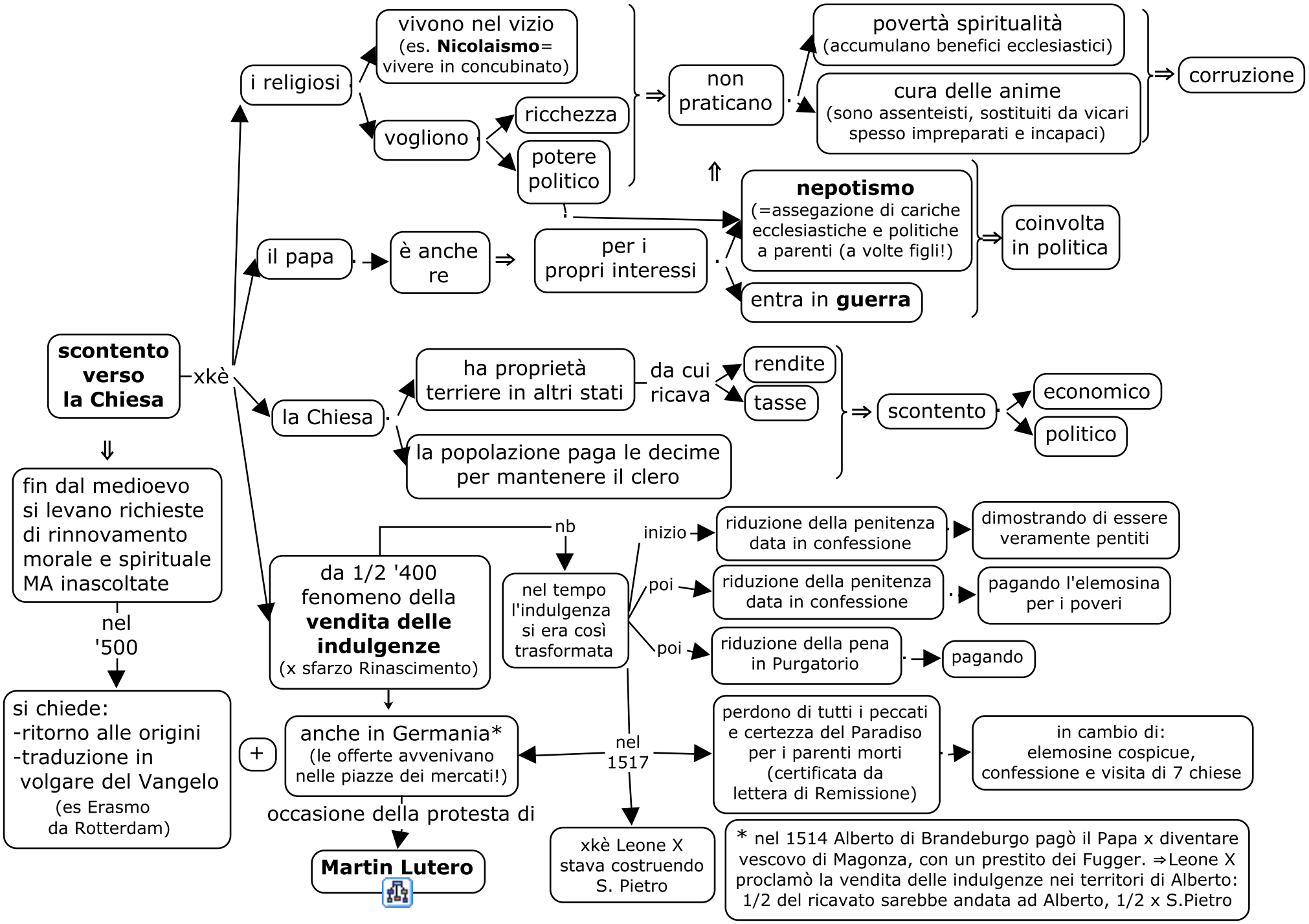
scontento verso la Chiesa
xkè
i religiosi
vivono nel vizio (es. Nicolaismo= vivere in concubinato)
vogliono
ricchezza
potere politico
non praticano
povertà spiritualità (accumulano benefici ecclesiastici)
cura delle anime (sono assenteisti, sostituiti da vicari spesso impreparati e incapaci)
corruzione
nepotismo (=assegazione di cariche ecclesiastiche e politiche a parenti (a volte figli!)
entra in guerra
coinvolta in politica
il papa
è anche re
per i propri interessi
la Chiesa
ha proprietà terriere in altri stati
da cui ricava
rendite
tasse
la popolazione paga le decime per mantenere il clero
scontento
economico
politico
fin dal medioevo si levano richieste di rinnovamento morale e spirituale MA inascoltate
nel '500
si chiede: -ritorno alle origini -traduzione in volgare del Vangelo (es Erasmo da Rotterdam)
da 1/2 '400 fenomeno della vendita delle indulgenze (x sfarzo Rinascimento)
nb
nel tempo l'indulgenza si era così trasformata
inizio
riduzione della penitenza data in confessione
dimostrando di essere veramente pentiti
poi
riduzione della penitenza data in confessione
pagando l'elemosina per i poveri
poi
riduzione della pena in Purgatorio
pagando
anche in Germania* (le offerte avvenivano nelle piazze dei mercati!)
occasione della protesta di
Martin Lutero
nel 1517
perdono di tutti i peccati e certezza del Paradiso per i parenti morti (certificata da lettera di Remissione)
in cambio di: elemosine cospicue, confessione e visita di 7 chiese
xkè Leone X stava costruendo S. Pietro
* nel 1514 Alberto di Brandeburgo pagò il Papa x diventare vescovo di Magonza, con un prestito dei Fugger. ⇒Leone X proclamò la vendita delle indulgenze nei territori di Alberto: 1/2 del ricavato sarebbe andata ad Alberto, 1/2 x S.Pietro