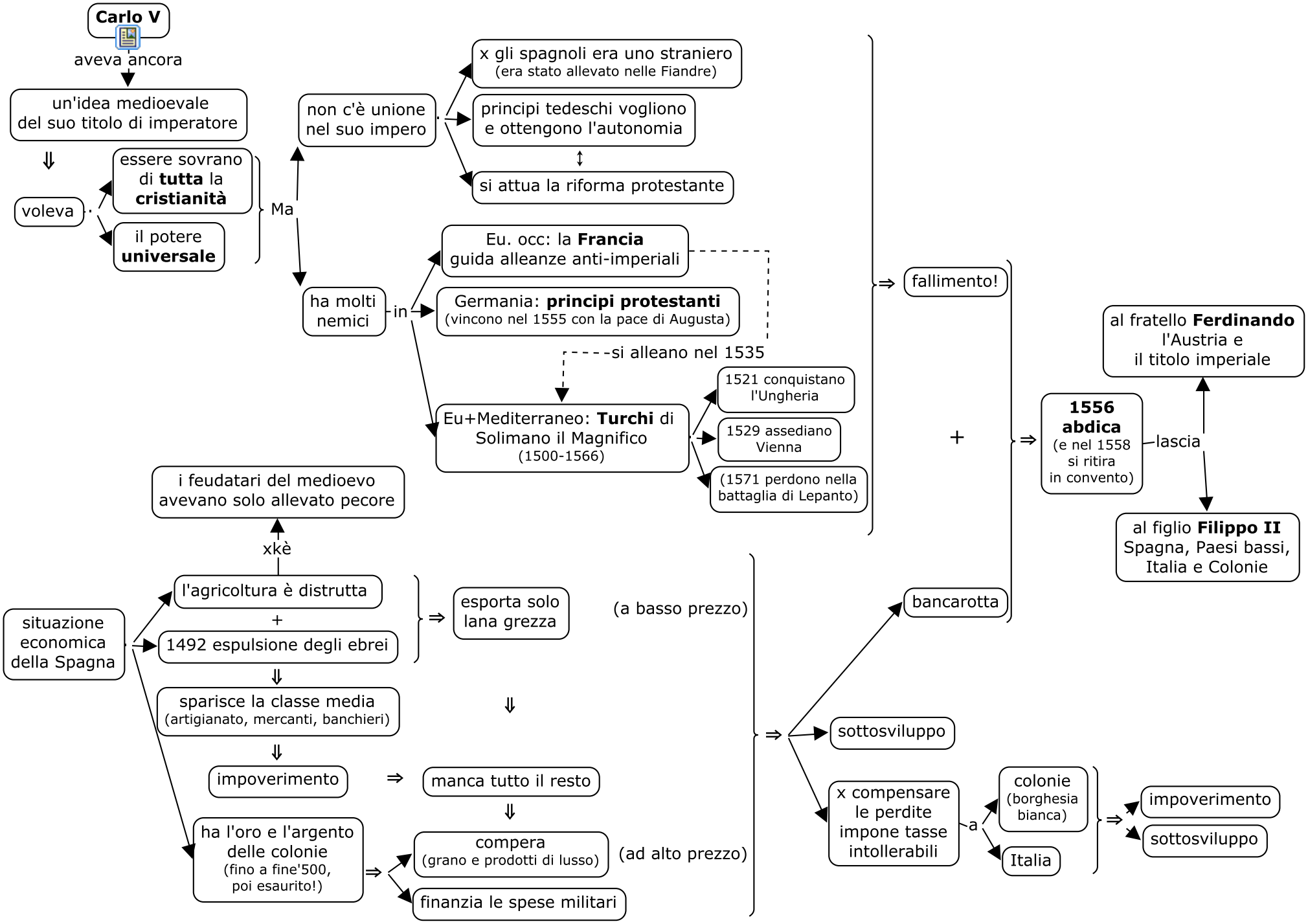
Carlo V
aveva ancora
un'idea medioevale del suo titolo di imperatore
voleva
essere sovrano di tutta la cristianità
il potere universale
Ma
non c'è unione nel suo impero
x gli spagnoli era uno straniero (era stato allevato nelle Fiandre)
principi tedeschi vogliono e ottengono l'autonomia
si attua la riforma protestante
ha molti nemici
in
Eu. occ: la Francia guida alleanze anti-imperiali
Germania: principi protestanti (vincono nel 1555 con la pace di Augusta)
si alleano nel 1535
Eu+Mediterraneo: Turchi di Solimano il Magnifico (1500-1566)
1521 conquistano l'Ungheria
1529 assediano Vienna
(1571 perdono nella battaglia di Lepanto)
fallimento!
+
bancarotta
1556 abdica (e nel 1558 si ritira in convento)
lascia
al fratello Ferdinando l'Austria e il titolo imperiale
al figlio Filippo II Spagna, Paesi bassi, Italia e Colonie
situazione economica della Spagna
l'agricoltura è distrutta
+
1492 espulsione degli ebrei
esporta solo lana grezza
(a basso prezzo)
xkè
i feudatari del medioevo avevano solo allevato pecore
sparisce la classe media (artigianato, mercanti, banchieri)
impoverimento
manca tutto il resto
ha l'oro e l'argento delle colonie (fino a fine'500, poi esaurito!)
compera (grano e prodotti di lusso)
(ad alto prezzo)
finanzia le spese militari
sottosviluppo
x compensare le perdite impone tasse intollerabili
a
colonie (borghesia bianca)
Italia
impoverimento
sottosviluppo