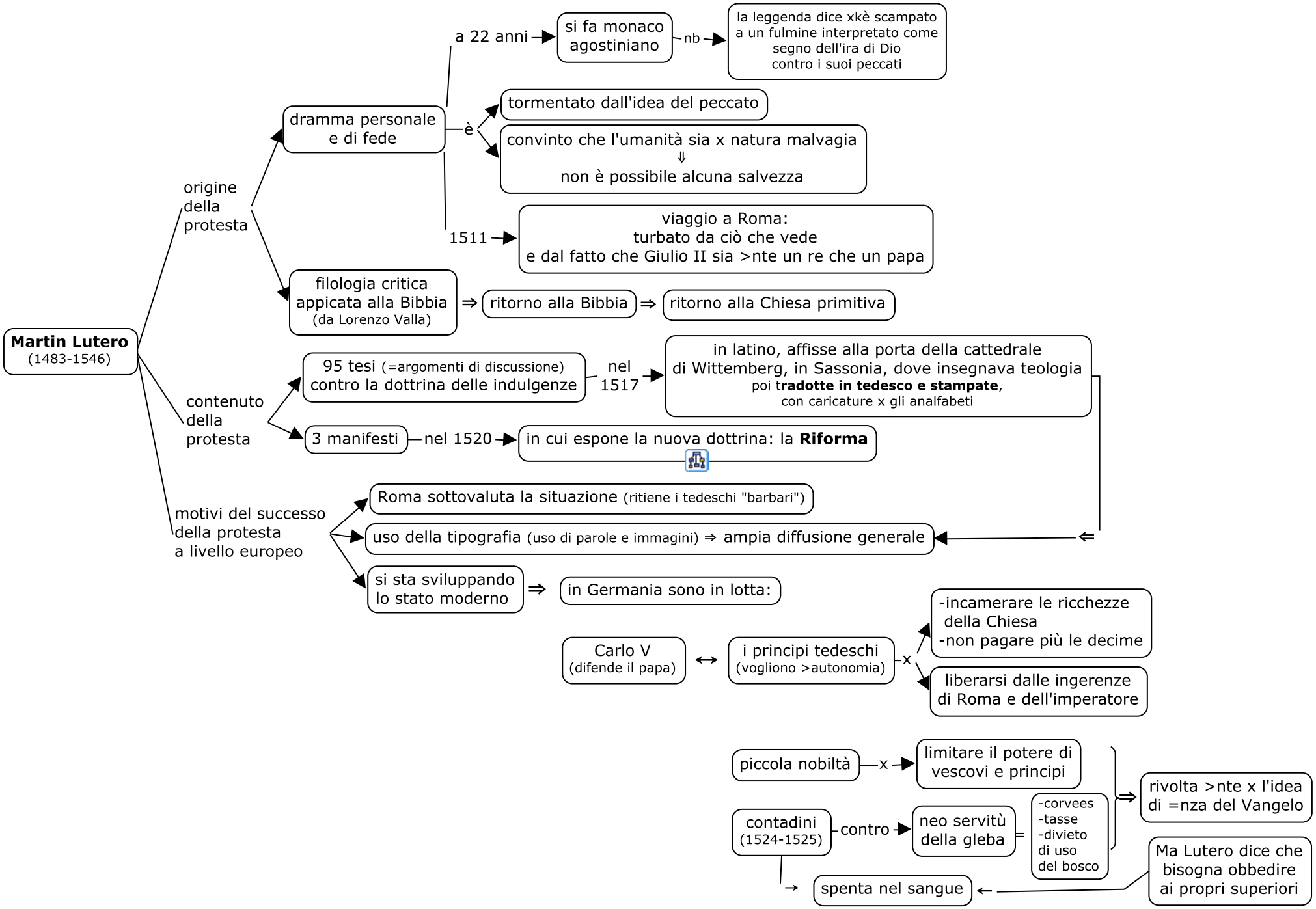
Martin Lutero
(1483-1546)
origine della protesta
dramma personale e di fede
a 22 anni
si fa monaco agostiniano
nb
la leggenda dice xkè scampato a un fulmine interpretato come segno dell'ira di Dio contro i suoi peccati
è
tormentato dall'idea del peccato
convinto che l'umanità sia x natura malvagia
⇓
non è possibile alcuna salvezza
1511
viaggio a Roma:
turbato da ciò che vede
e dal fatto che Giulio II sia >nte un re che un papa
filologia critica appicata alla Bibbia
(da Lorenzo Valla)
⇒
ritorno alla Bibbia
⇒
ritorno alla Chiesa primitiva
contenuto della protesta
95 tesi (=argomenti di discussione) contro la dottrina delle indulgenze
nel 1517
in latino, affisse alla porta della cattedrale di Wittemberg, in Sassonia, dove insegnava teologia
poi tradotte in tedesco e stampate,
con caricature x gli analfabeti
3 manifesti
nel 1520
in cui espone la nuova dottrina: la Riforma
motivi del successo della protesta a livello europeo
Roma sottovaluta la situazione (ritiene i tedeschi "barbari")
uso della tipografia (uso di parole e immagini) ⇒ ampia diffusione generale
⇐
si sta sviluppando lo stato moderno
⇒
in Germania sono in lotta:
Carlo V
(difende il papa)
↔
i principi tedeschi
(vogliono >autonomia)
x
-incamerare le ricchezze della Chiesa
-non pagare più le decime
liberarsi dalle ingerenze di Roma e dell'imperatore
piccola nobiltà
x
limitare il potere di vescovi e principi
contadini
(1524-1525)
contro
neo servitù della gleba
=
-corvees
-tasse
-divieto di uso del bosco
⇒
rivolta >nte x l'idea di =nza del Vangelo
→
spenta nel sangue
←
Ma Lutero dice che bisogna obbedire ai propri superiori