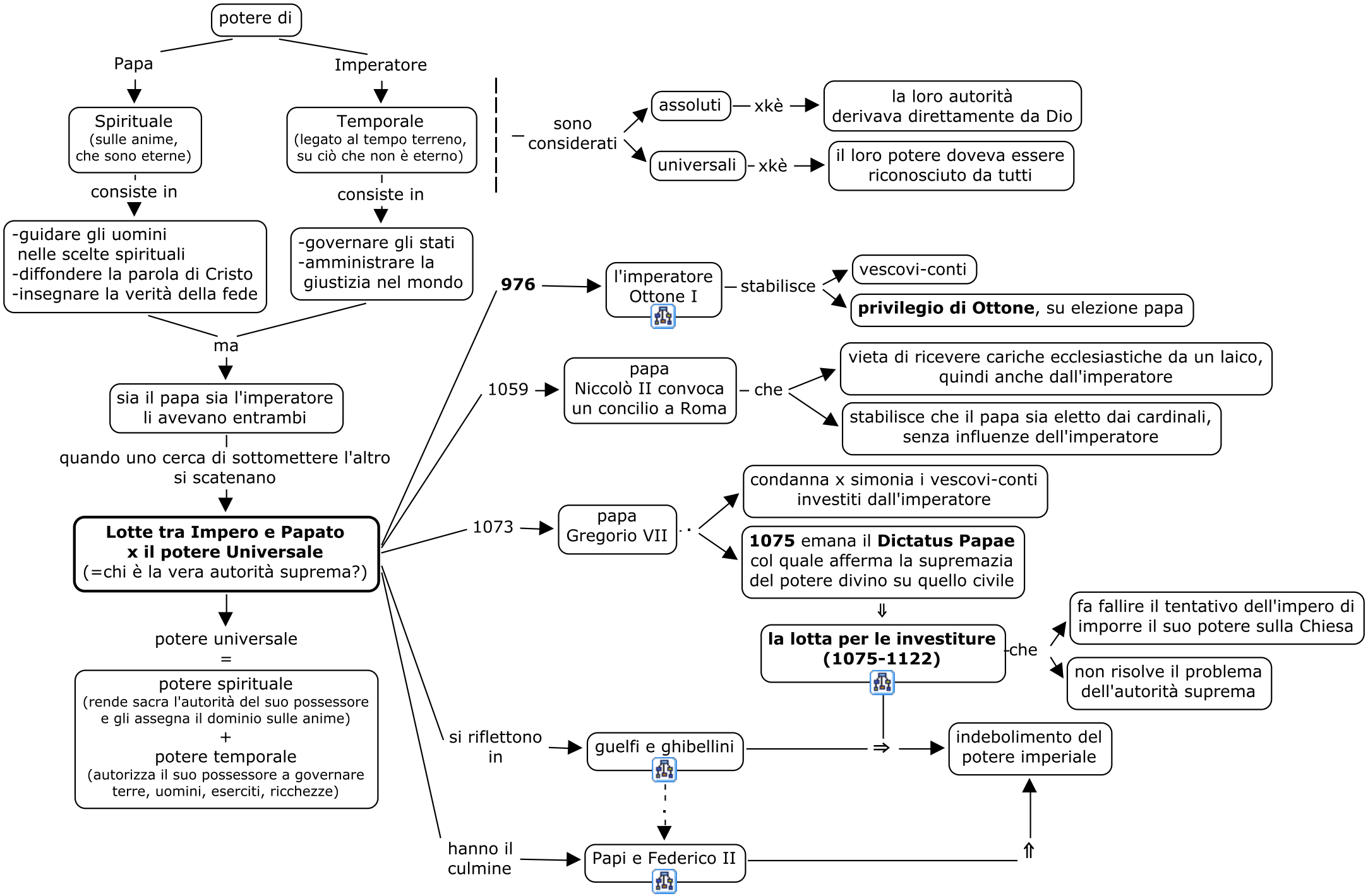
potere di
Papa
Imperatore
Spirituale
(sulle anime, che sono eterne)
Temporale
(legato al tempo terreno, su ciò che non è eterno)
consiste in
-guidare gli uomini nelle scelte spirituali
-diffondere la parola di Cristo
-insegnare la verità della fede
consiste in
-governare gli stati
-amministrare la giustizia nel mondo
ma
sia il papa sia l'imperatore li avevano entrambi
quando uno cerca di sottomettere l'altro si scatenano
Lotte tra Impero e Papato x il potere Universale
(=chi è la vera autorità suprema?)
potere universale
=
potere spirituale
(rende sacra l'autorità del suo possessore e gli assegna il dominio sulle anime)
+
potere temporale
(autorizza il suo possessore a governare terre, uomini, eserciti, ricchezze)
sono considerati
assoluti
xkè
la loro autorità derivava direttamente da Dio
universali
xkè
il loro potere doveva essere riconosciuto da tutti
976
l'imperatore Ottone I
stabilisce
vescovi-conti
privilegio di Ottone, su elezione papa
1059
papa Niccolò II convoca un concilio a Roma
che
vieta di ricevere cariche ecclesiastiche da un laico, quindi anche dall'imperatore
stabilisce che il papa sia eletto dai cardinali, senza influenze dell'imperatore
1073
papa Gregorio VII
condanna x simonia i vescovi-conti investiti dall'imperatore
1075 emana il Dictatus Papae col quale afferma la supremazia del potere divino su quello civile
la lotta per le investiture (1075-1122)
che
fa fallire il tentativo dell'impero di imporre il suo potere sulla Chiesa
non risolve il problema dell'autorità suprema
si riflettono in
guelfi e ghibellini
indebolimento del potere imperiale
hanno il culmine
Papi e Federico II