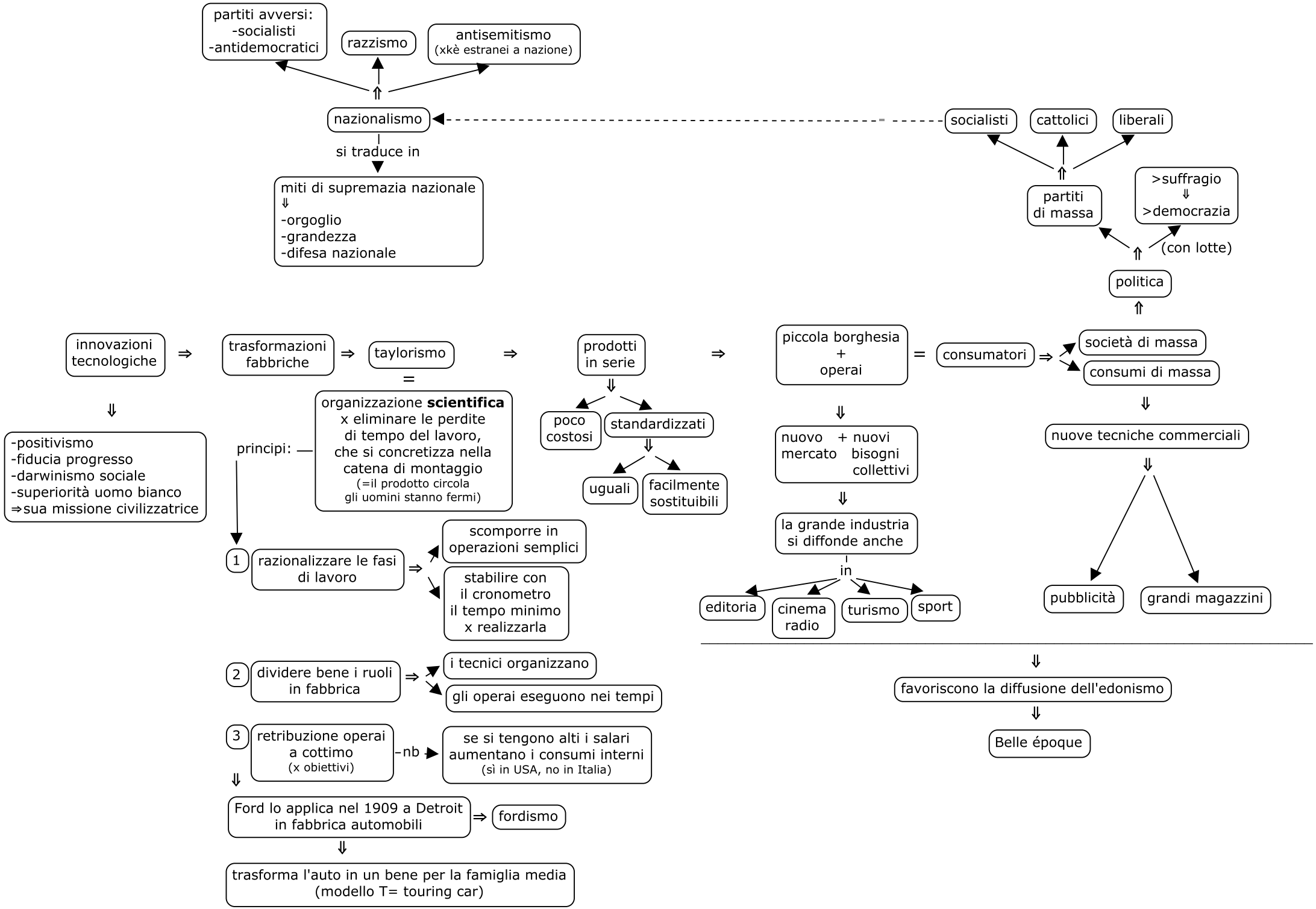
partiti avversi:
-socialisti
-antidemocratici
razzismo
antisemitismo
(xkè estranei a nazione)
nazionalismo
si traduce in
miti di supremazia nazionale
-orgoglio
-grandezza
-difesa nazionale
socialisti
cattolici
liberali
partiti di massa
>suffragio
>democrazia
(con lotte)
politica
innovazioni tecnologiche
-positivismo
-fiducia progresso
-darwinismo sociale
-superiorità uomo bianco
⇒sua missione civilizzatrice
trasformazioni fabbriche
taylorismo
=
organizzazione scientifica
x eliminare le perdite
di tempo del lavoro,
che si concretizza nella
catena di montaggio
(=il prodotto circola
gli uomini stanno fermi)
principi:
1
razionalizzare le fasi di lavoro
scomporre in operazioni semplici
stabilire con il cronometro il tempo minimo x realizzarla
2
dividere bene i ruoli in fabbrica
i tecnici organizzano
gli operai eseguono nei tempi
3
retribuzione operai a cottimo
(x obiettivi)
nb
se si tengono alti i salari aumentano i consumi interni
(sì in USA, no in Italia)
Ford lo applica nel 1909 a Detroit in fabbrica automobili
fordismo
trasforma l'auto in un bene per la famiglia media
(modello T= touring car)
prodotti in serie
poco costosi
standardizzati
uguali
facilmente sostituibili
piccola borghesia
+
operai
=
consumatori
società di massa
consumi di massa
nuovo mercato
+ nuovi bisogni collettivi
la grande industria si diffonde anche
in
editoria
cinema radio
turismo
sport
nuove tecniche commerciali
pubblicità
grandi magazzini
favoriscono la diffusione dell'edonismo
Belle époque