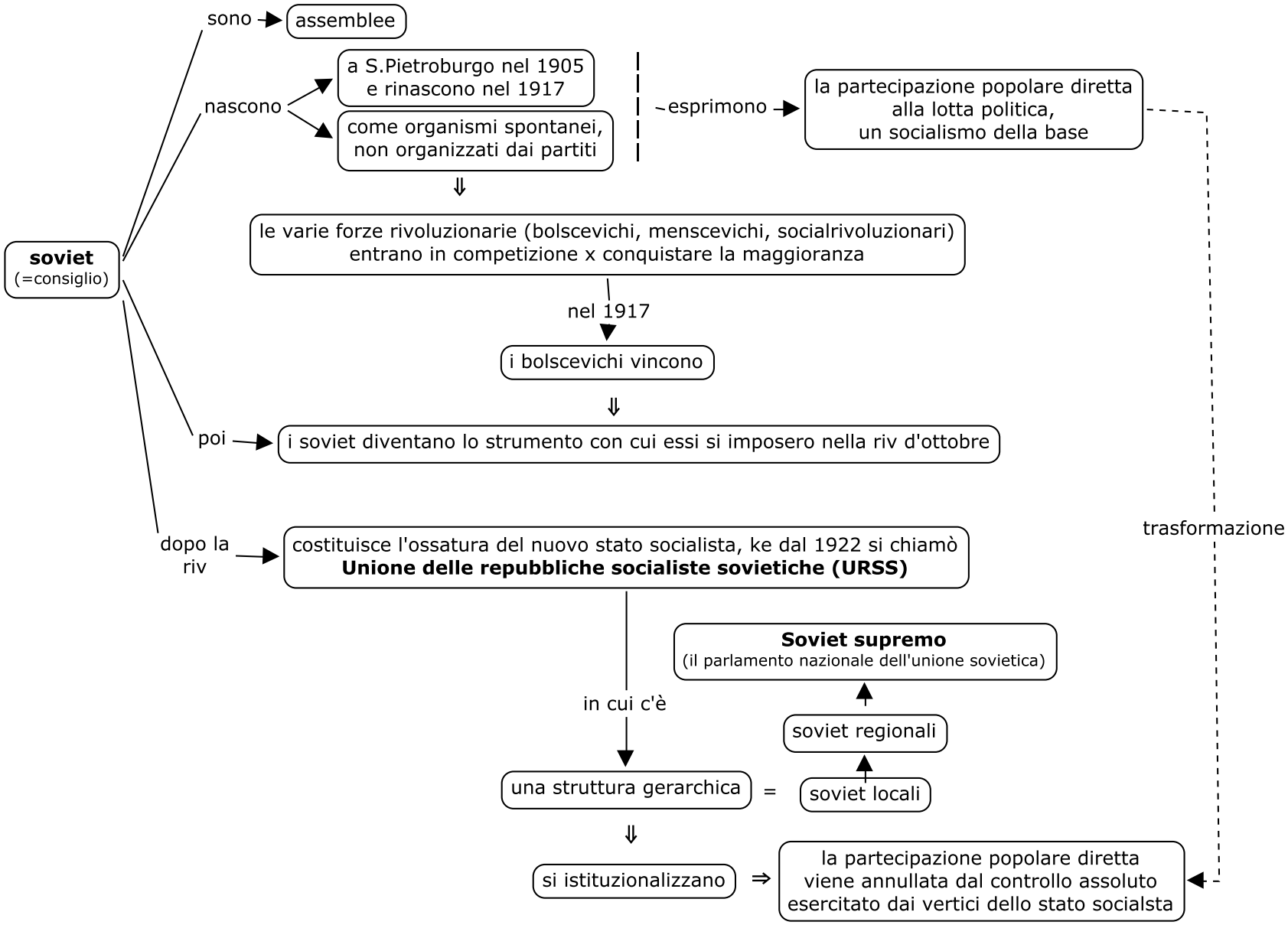
soviet
(=consiglio)
sono
assemblee
nascono
a S.Pietroburgo nel 1905
e rinascono nel 1917
come organismi spontanei,
non organizzati dai partiti
esprimono
la partecipazione popolare diretta
alla lotta politica,
un socialismo della base
le varie forze rivoluzionarie (bolscevichi, menscevichi, socialrivoluzionari)
entrano in competizione x conquistare la maggioranza
nel 1917
i bolscevichi vincono
poi
i soviet diventano lo strumento con cui essi si imposero nella riv d'ottobre
dopo la
riv
costituisce l'ossatura del nuovo stato socialista, ke dal 1922 si chiamò
Unione delle repubbliche socialiste sovietiche (URSS)
trasformazione
Soviet supremo
(il parlamento nazionale dell'unione sovietica)
in cui c'è
soviet regionali
una struttura gerarchica
=
soviet locali
si istituzionalizzano
la partecipazione popolare diretta
viene annullata dal controllo assoluto
esercitato dai vertici dello stato socialsta