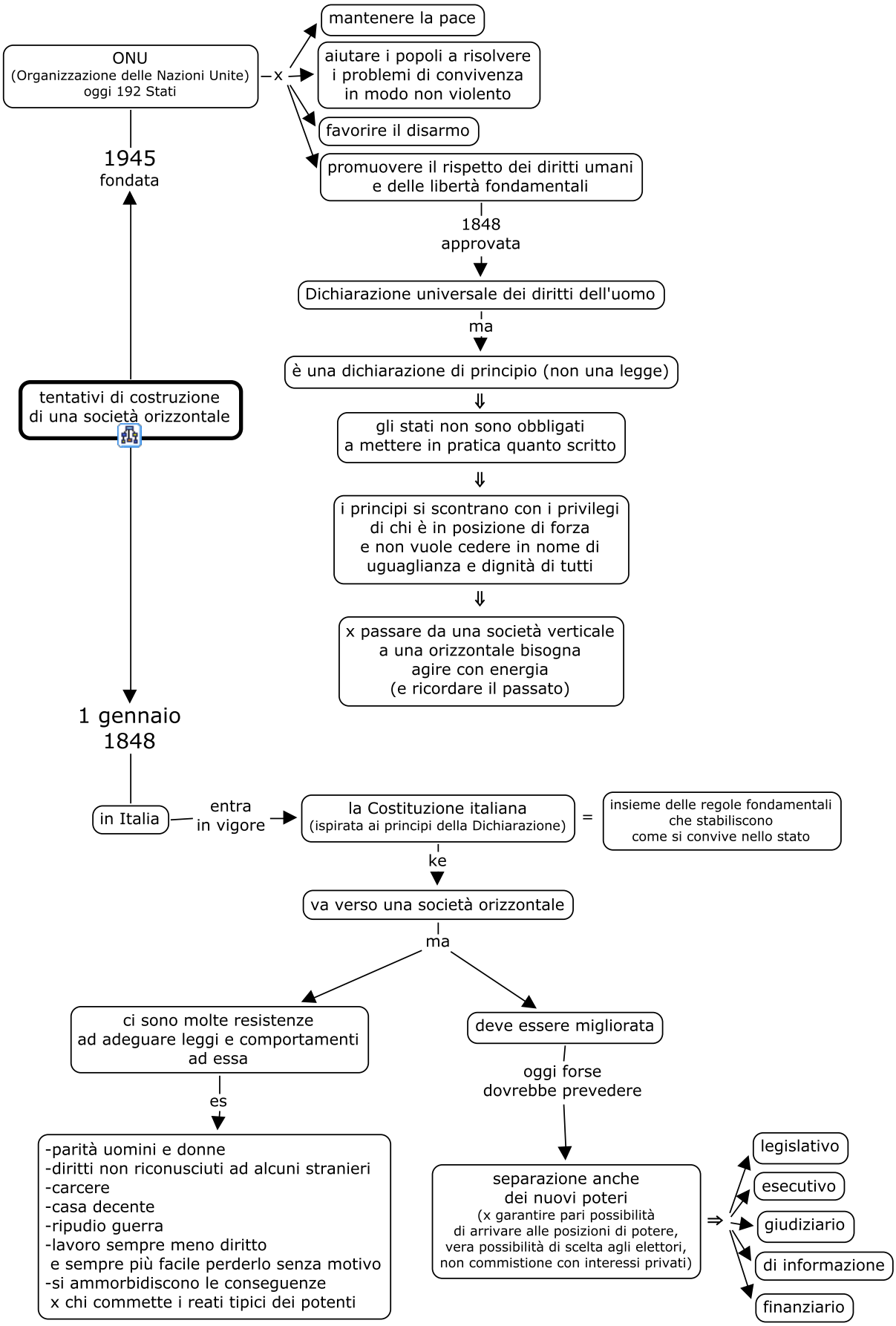
ONU
(Organizzazione delle Nazioni Unite)
oggi 192 Stati
x
mantenere la pace
aiutare i popoli a risolvere
i problemi di convivenza
in modo non violento
favorire il disarmo
promuovere il rispetto dei diritti umani
e delle libertà fondamentali
1945
fondata
1848
approvata
Dichiarazione universale dei diritti dell'uomo
ma
è una dichiarazione di principio (non una legge)
gli stati non sono obbligati
a mettere in pratica quanto scritto
i principi si scontrano con i privilegi
di chi è in posizione di forza
e non vuole cedere in nome di
uguaglianza e dignità di tutti
x passare da una società verticale
a una orizzontale bisogna
agire con energia
(e ricordare il passato)
tentativi di costruzione
di una società orizzontale
1 gennaio
1848
in Italia
entra
in vigore
la Costituzione italiana
(ispirata ai principi della Dichiarazione)
=
insieme delle regole fondamentali
che stabiliscono
come si convive nello stato
ke
va verso una società orizzontale
ma
ci sono molte resistenze
ad adeguare leggi e comportamenti
ad essa
es
-parità uomini e donne
-diritti non riconusciuti ad alcuni stranieri
-carcere
-casa decente
-ripudio guerra
-lavoro sempre meno diritto
e sempre più facile perderlo senza motivo
-si ammorbidiscono le conseguenze
x chi commette i reati tipici dei potenti
deve essere migliorata
oggi forse
dovrebbe prevedere
separazione anche
dei nuovi poteri
(x garantire pari possibilità
di arrivare alle posizioni di potere,
vera possibilità di scelta agli elettori,
non commistione con interessi privati)
legislativo
esecutivo
giudiziario
di informazione
finanziario