Prima guerra di indipendenza

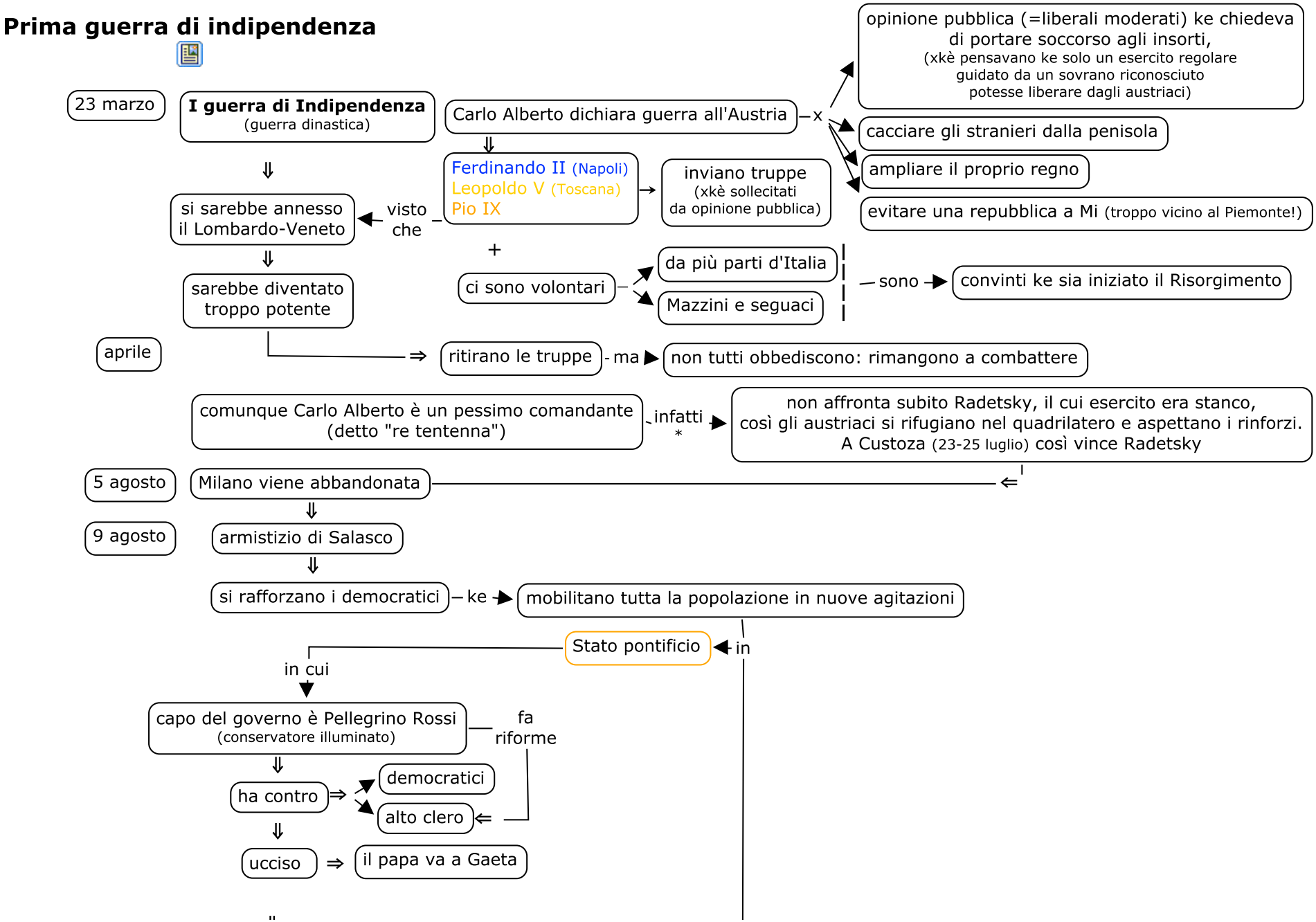

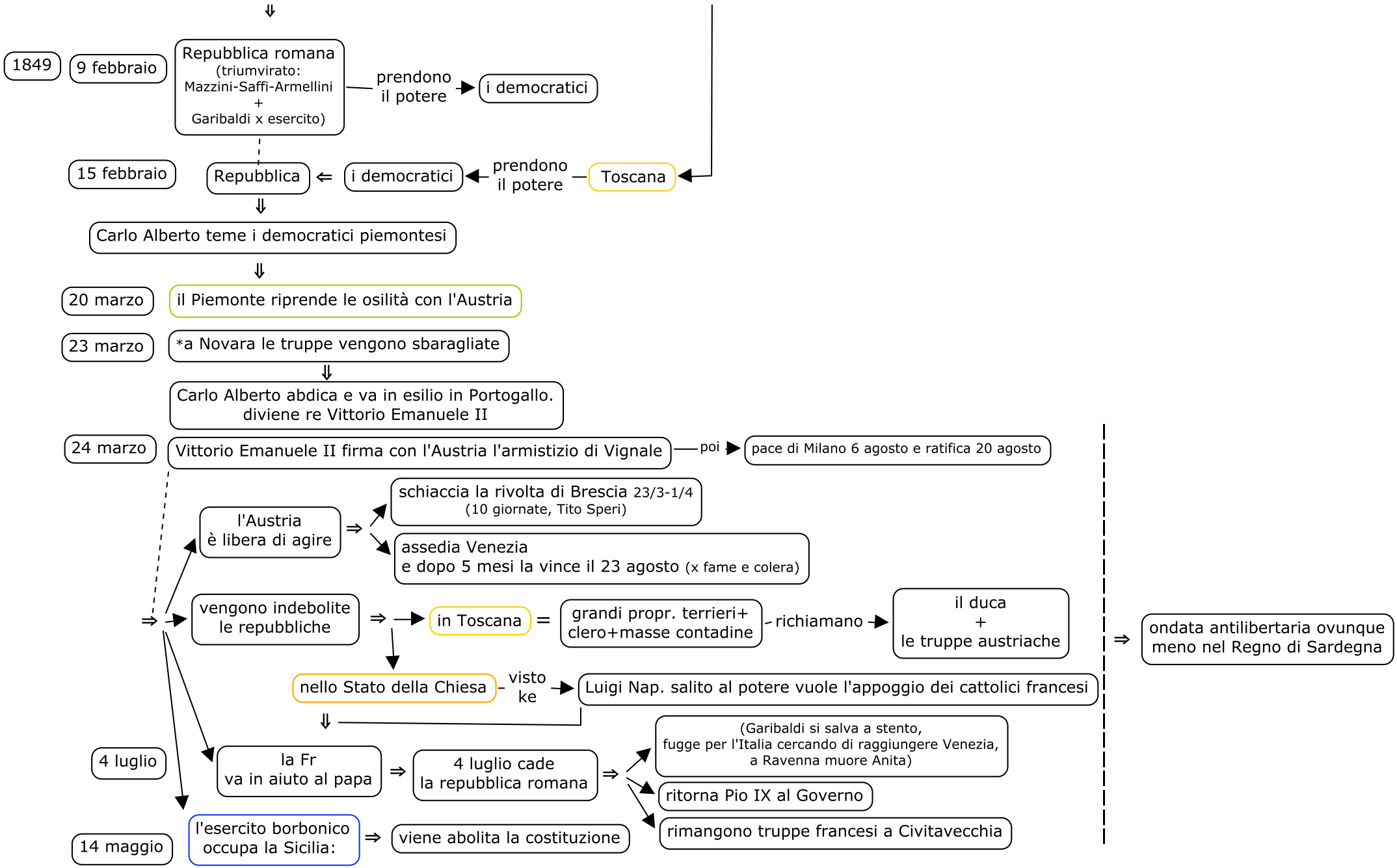
1849
9 febbraio
Repubblica romana (triumvirato: Mazzini-Saffi-Armellini + Garibaldi x esercito)
prendono il potere
i democratici
15 febbraio
Repubblica
i democratici
prendono il potere
Toscana
Carlo Alberto teme i democratici piemontesi
20 marzo
il Piemonte riprende le osilità con l'Austria
23 marzo
*a Novara le truppe vengono sbaragliate
Carlo Alberto abdica e va in esilio in Portogallo. diviene re Vittorio Emanuele II
24 marzo
Vittorio Emanuele II firma con l'Austria l'armistizio di Vignale
poi
pace di Milano 6 agosto e ratifica 20 agosto
l'Austria è libera di agire
schiaccia la rivolta di Brescia 23/3-1/4 (10 giornate, Tito Speri)
assedia Venezia e dopo 5 mesi la vince il 23 agosto (x fame e colera)
vengono indebolite le repubbliche
in Toscana
grandi propr. terrieri+ clero+masse contadine
richiamano
il duca + le truppe austriache
nello Stato della Chiesa
visto ke
Luigi Nap. salito al potere vuole l'appoggio dei cattolici francesi
4 luglio
la Fr va in aiuto al papa
4 luglio cade la repubblica romana
(Garibaldi si salva a stento, fugge per l'Italia cercando di raggiungere Venezia, a Ravenna muore Anita)
ritorna Pio IX al Governo
rimangono truppe francesi a Civitavecchia
14 maggio
l'esercito borbonico occupa la Sicilia:
viene abolita la costituzione
ondata antilibertaria ovunque meno nel Regno di Sardegna