# L'indipendenza delle colonie sudamericane

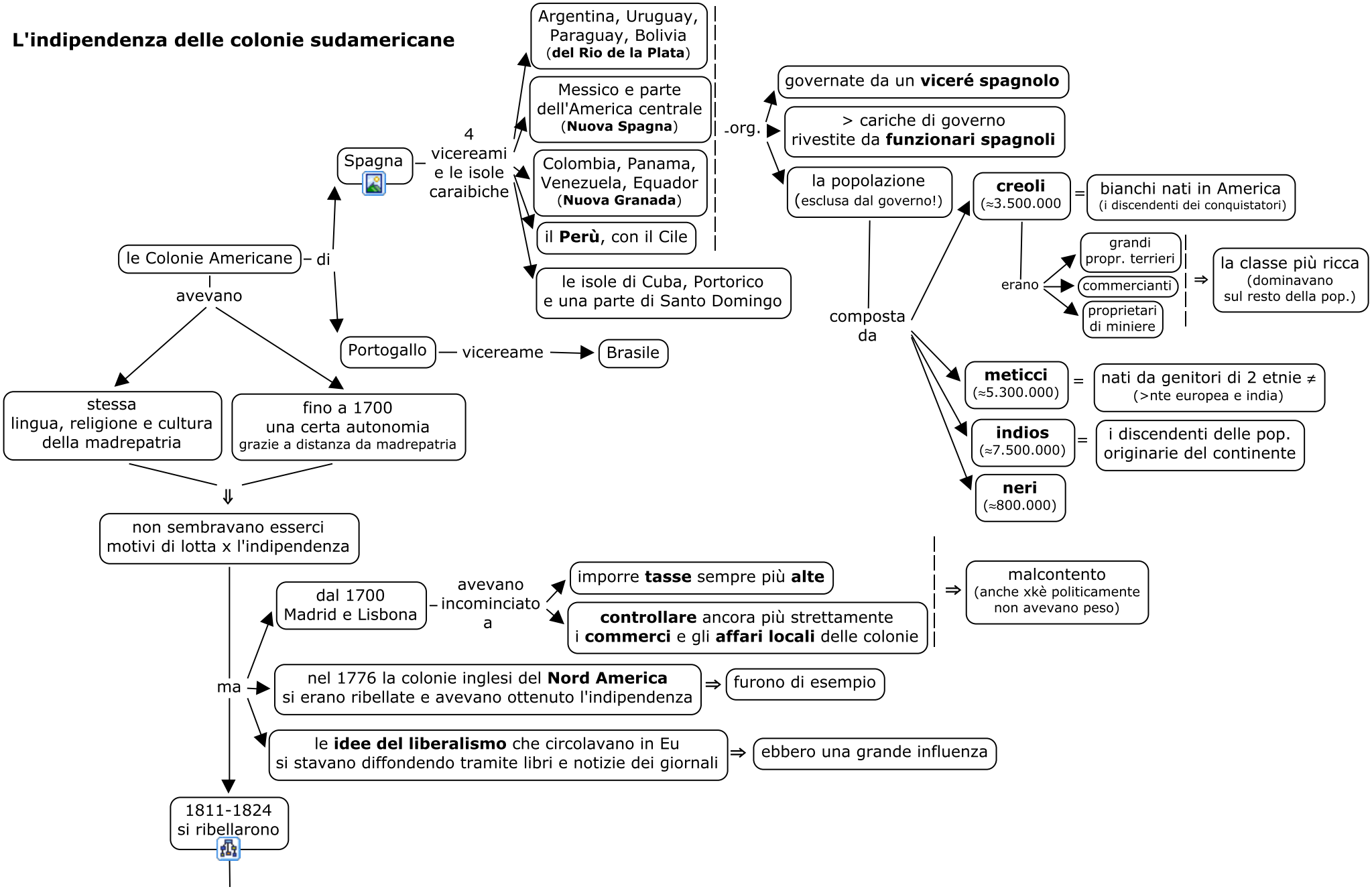

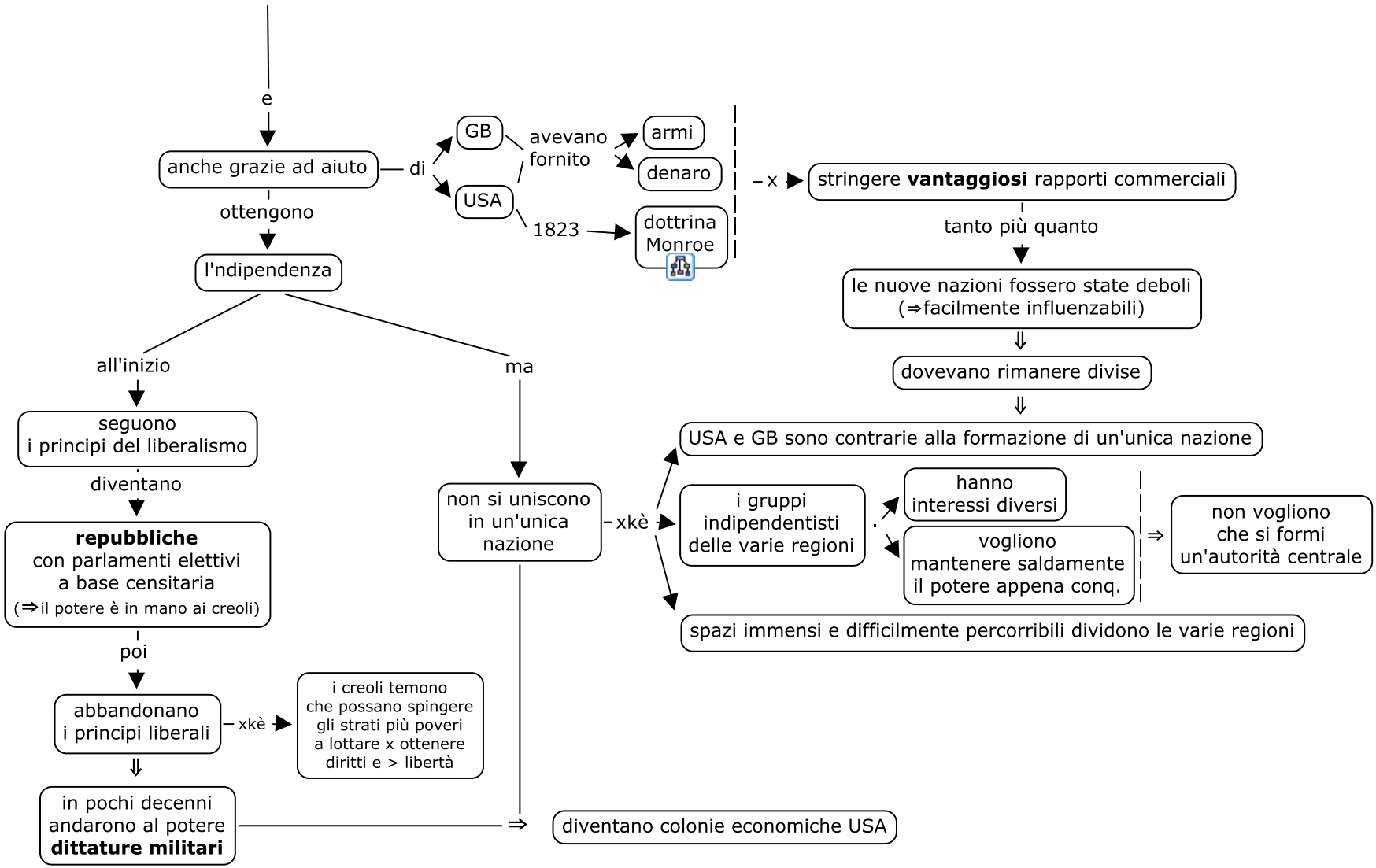
e
anche grazie ad aiuto
di
GB
USA
avevano fornito
armi
denaro
1823
dottrina Monroe
– x –
stringere **vantaggiosi** rapporti commerciali
tanto più quanto
le nuove nazioni fossero state deboli (⇒facilmente influenzabili)
⇓
dovevano rimanere divise
⇓
USA e GB sono contrarie alla formazione di un'unica nazione
i gruppi indipendentisti delle varie regioni
hanno interessi diversi
vogliono mantenere saldamente il potere appena conq.
⇒
non vogliono che si formi un'autorità centrale
spazi immensi e difficilmente percorribili dividono le varie regioni
ottengono
l'ndipendenza
all'inizio
seguono i principi del liberalismo
diventano
**repubbliche** con parlamenti elettivi a base censitaria (⇒il potere è in mano ai creoli)
poi
abbandonano i principi liberali
– xkè –
i creoli temono che possano spingere gli strati più poveri a lottare x ottenere diritti e > libertà
⇓
in pochi decenni andarono al potere **dittature militari**
ma
non si uniscono in un'unica nazione
– xkè –
⇒
diventano colonie economiche USA